1С-Рарус: Амбулатория

решение для медицинских организаций на базе «1С:Предприятие 8»

ДОКЛАДЧИК:

КРЯЖЕВ ГРИГОРИЙ ВАЛЕРЬЕВИЧ
руководитель проектов
фирма «1С-Рарус», г. Москва

Зачем нужно это решение

Помогает медицинским организациям комплексно подойти к организации лечебного процесса, управлению хозяйственной и финансовой деятельностью в соответствии с законодательством РФ

medic@rarus.ru

Соответствие государственным стандартам

- Оказание медицинской помощи и ведение учета в соответствии с государственными стандартами:
  - Протокол ведения больных (ОСТ ПВБ 91500.09.0001-1999)
  - Простые медицинские услуги (ОК ПМУ N 91500.09.0001-2001)
  - Сложные и комплексные медицинские услуги (ОК N 91500.09.0002- 2001)
  - Классификатор исходов заболеваний
  - Классификатор осложнений заболеваний
  - Классификатор специализаций
  - Классификатор фармакотерапевтических групп
  - Международный классификатор болезней (МКБ10)

Для кого предназначено

- Государственные и коммерческие медицинские организации:
  - Поликлиники, стационары, диспансеры
  - Диагностические и специализированные медицинские центры
  - Восстановительно-оздоровительные и реабилитационные центры
  - Врачебные и массажные кабинеты

medic@rarus.ru

Структура медицинской организации

Основные первичные документы

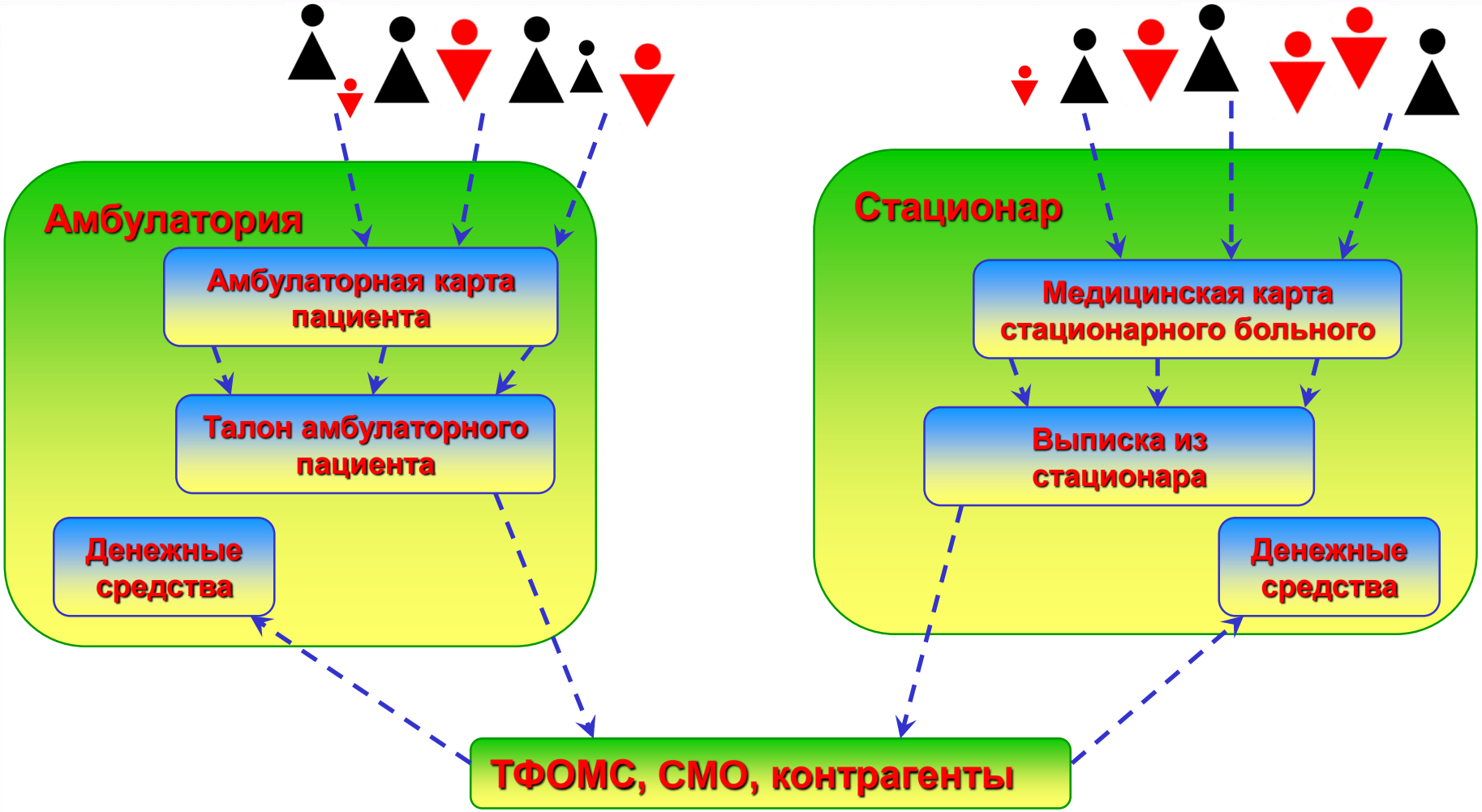

Ведение взаиморасчетов

- Поддерживаемые типы оплат
  - Оплата по законченному случаю
  - Оплата за разовое посещение
- Формирование реестров за пролеченных больных
  - ОМС
  - ДМС
  - По договорам с юр. лицами
  - Оплата наличными
- Поддержка страховых программ
  - Контроль страховых программ
  - Согласование медицинских услуг
  - Учет гарантийных писем

Сокращенная схема автоматизации

- Что дает
  - График работы медицинского персонала
  - Управление загрузкой специалистов, кабинетов и коечного фонда
  - Управление очередью пациентов
  - Контроль предоставляемых услуг по ОМС, ДМС
  - Формирование реестров на оплату за пролеченных больных
  - Управление ТМЦ
  - Ведение взаиморасчетов
  - Формирование отчетности

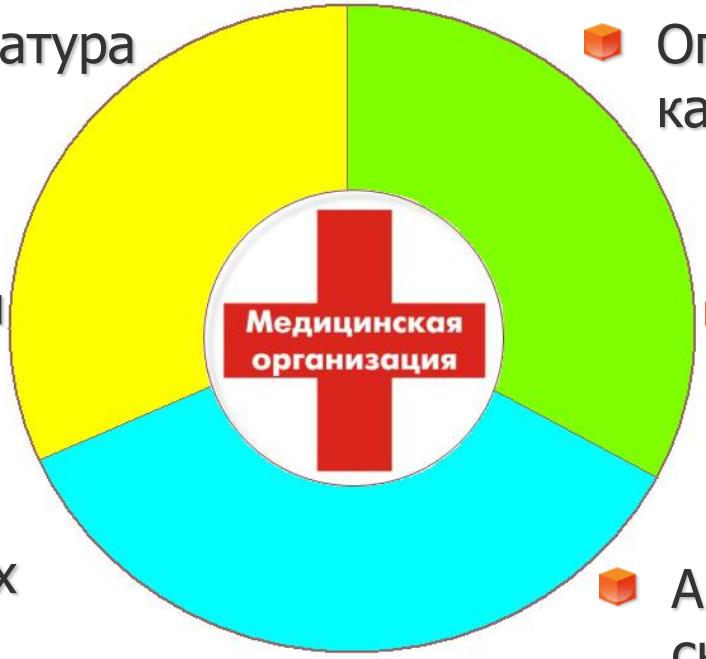

- Регистратура
- Операционная касса
- ФПО
- Аптечный склад
- Кабинет медицинской статистики

Сокращенная схема автоматизации

- Преимущества
  - Создание единого информационного пространства предприятия
  - Управление потоками пациентов:
    - Рациональное управление ресурсами
    - Контроль прохождения обязательных назначений
    - Напоминания по SMS и e-mail
  - Централизованное оформление услуг по ОМС, ДМС и за наличный расчет
  - Сокращения штатов операторов ввода данных:
    - Загрузка данных приписного населения из эл. документов
    - Введение штрихового кодирования первичных документов
    - Исключение дублирования ввода данных
  - Снижение отказов оплаты СМО за пролеченных больных
  - Сокращение ошибок связанных с человеческим фактором
  - Относительно не высокая стоимость

Полная схема автоматизации

- Регистратура
- Операционная касса
- Аптечный склад
- Стационар
- Кабинет медицинской статистики
- Процедурные и операционные кабинеты
- Клинико-диагностическая лаборатория
- Функциональная диагностика
- Работа медицинского персонала
- Ведение ЭМК пациента

Полная схема автоматизации

- Что дает
  - Все преимущества сокращенной схемы автоматизации
  - Повышение качества медицинской помощи за счет:
    - Оперативного доступа к медицинской документации
    - Применения стандартов лечения, контроль их выполнения
    - Автоматизированного контроля за оказанием медицинской помощью на всех этапах ее оказания
    - Интеграции с медицинским оборудованием
  - Ведение электронного документооборота и его стандартизация
  - Ведение ЭМК
  - Сокращение затрат за счет исключения повторного назначения медицинских услуг
  - Оперативная информация о задолженностях пациентов, контроль взаиморасчетов
  - Возможность персонифицированного учета услуг и затраченных на лечение ТМЦ

Классификаторы медицинского назначения

- Классификатор МКБ10
- Классификатор исходов заболеваний
- Классификатор простых, сложных и комплексных услуг

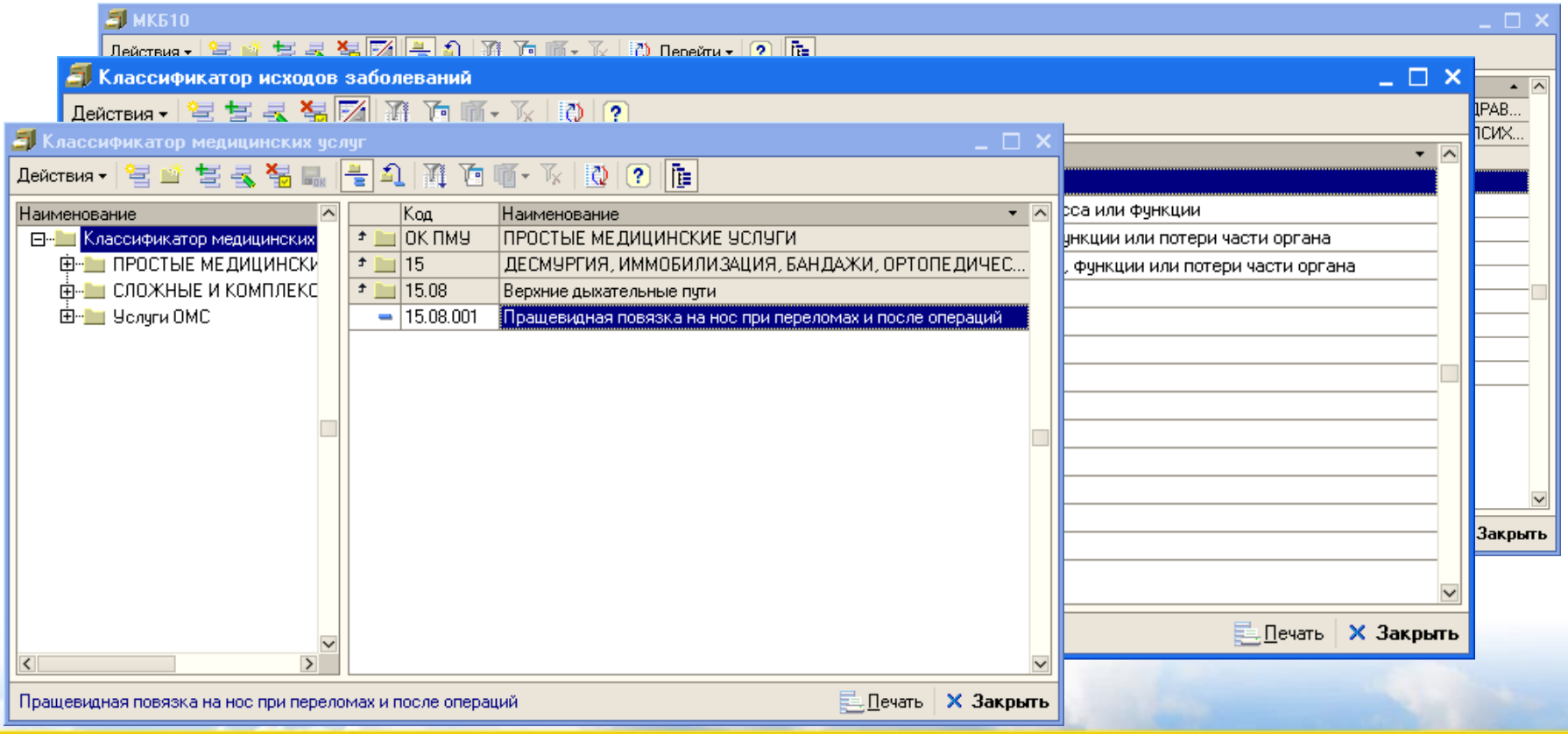

Классификаторы медицинского назначения

- Классификатор специализаций
  - Назначение специализации шаблонов осмотра
  - Контроль перечня диагнозов доступных по специализации
  - Контроль услуг и лекарственных средств по специализации

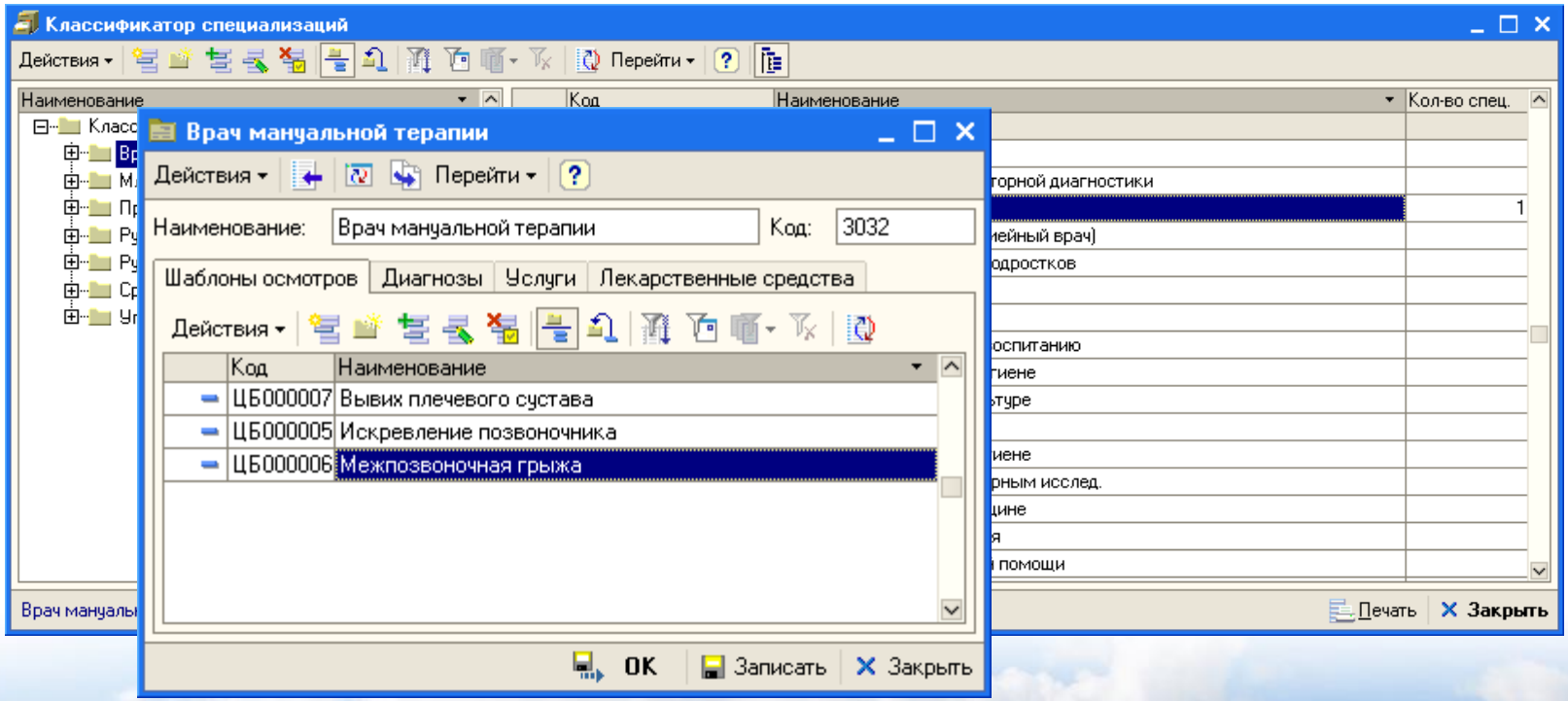

Контрагенты

- Два типа договора
  - На медицинские услуги
  - Купли - продажи
- Автоматическая привязка пациента к договору «Физические лица» при оплате

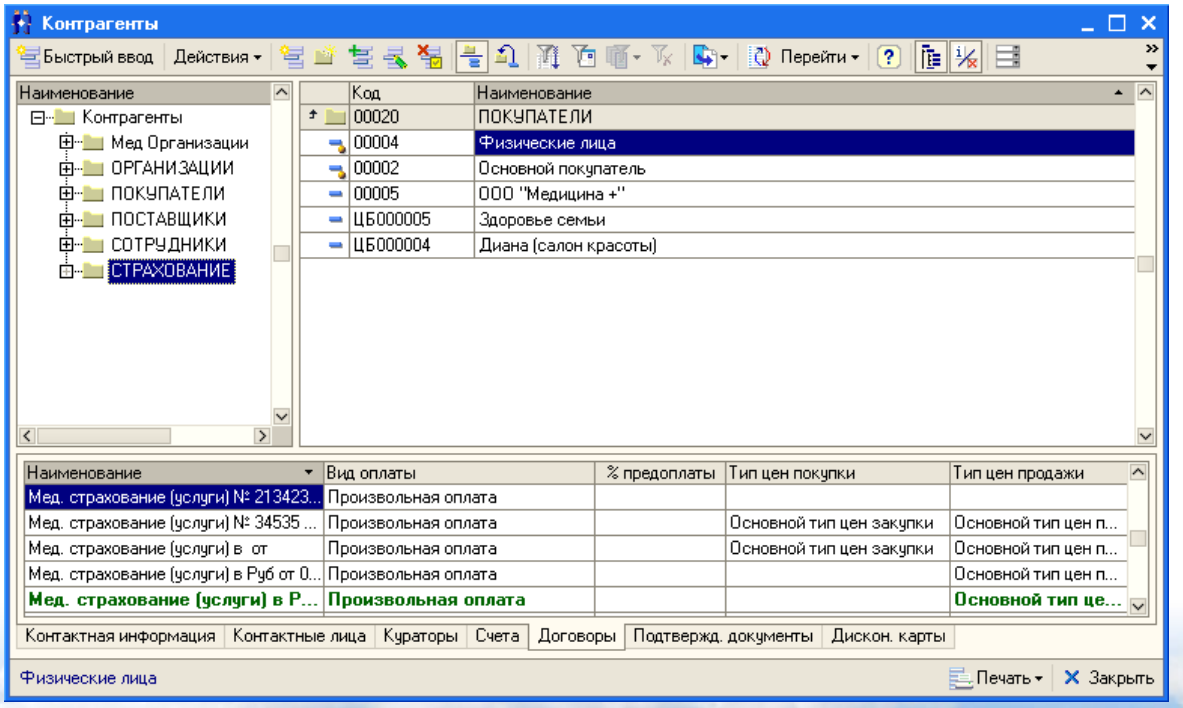

Структура медицинской организации

- Многофирменный учет
- Подразделения компании
  - Неограниченный уровень вложенности
  - Произвольная структура
  - Удаленные подразделения
  - Связь подразделений с сотрудниками

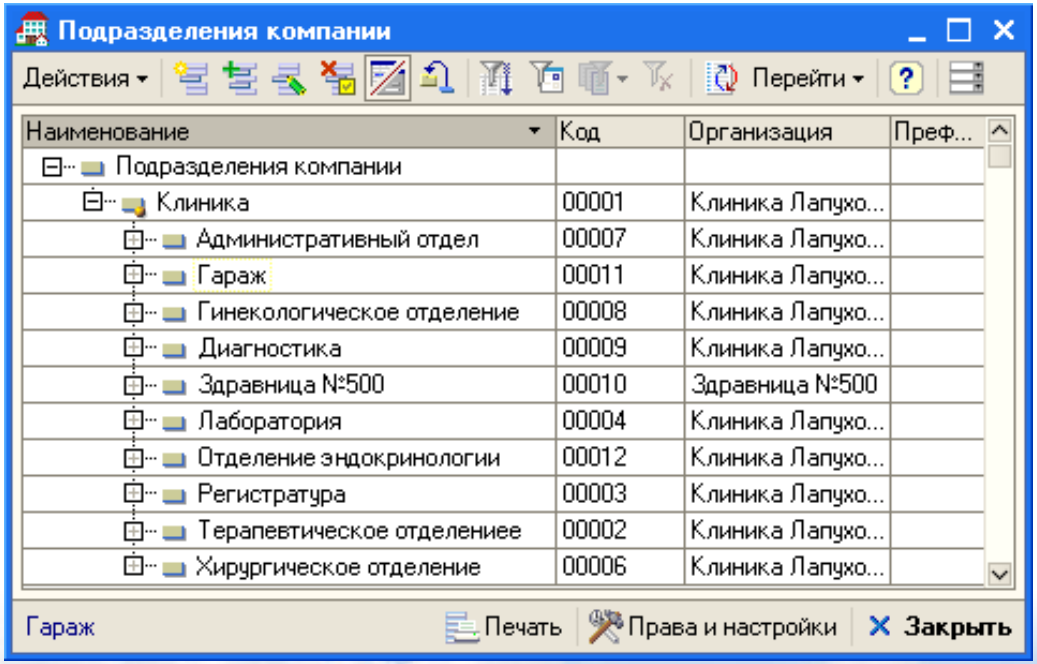

medic@rarus.ru

Сотрудники

- Персональные данные
  - Основная информация
  - Контактная информация
  - Контактные лица
  - Подтверждающие документы
- Специальные возможности
  - Несколько специализаций
  - Индивидуальные шаблоны осмотров специалиста
  - Прикрепление к участкам
  - Разграничение прав

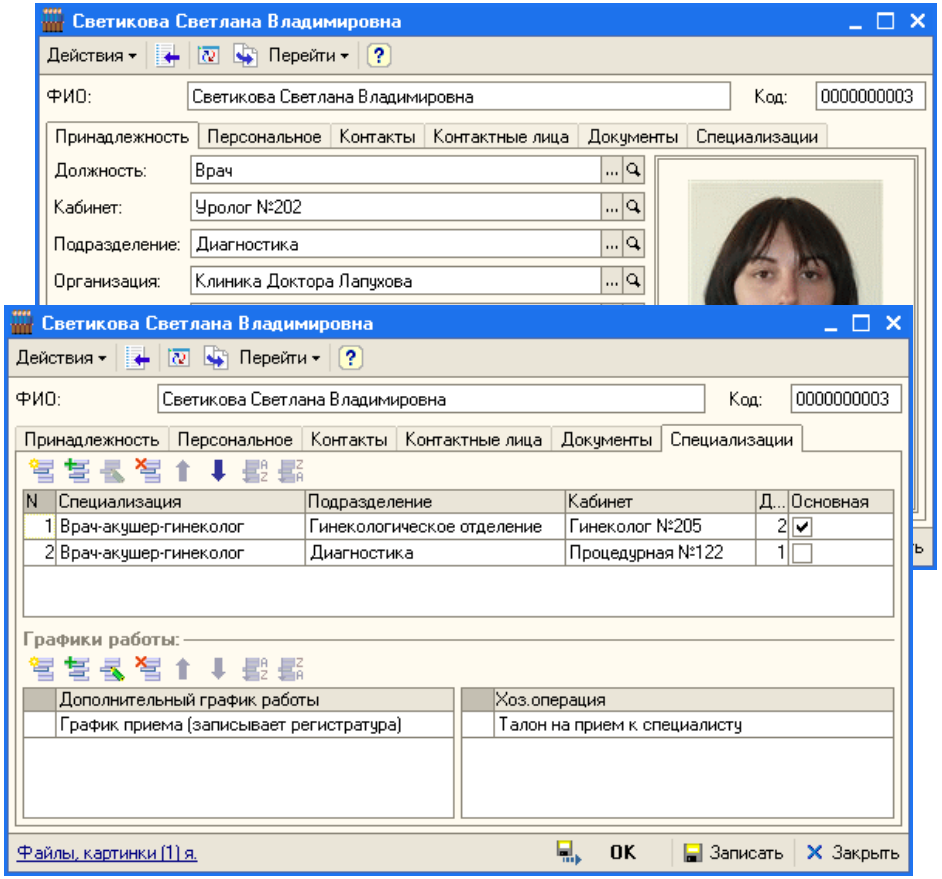

medic@rarus.ru

Кабинеты

- Указание подразделения
- Присвоение статуса «Пост отделения стационара»
- Назначение графика работы кабинета

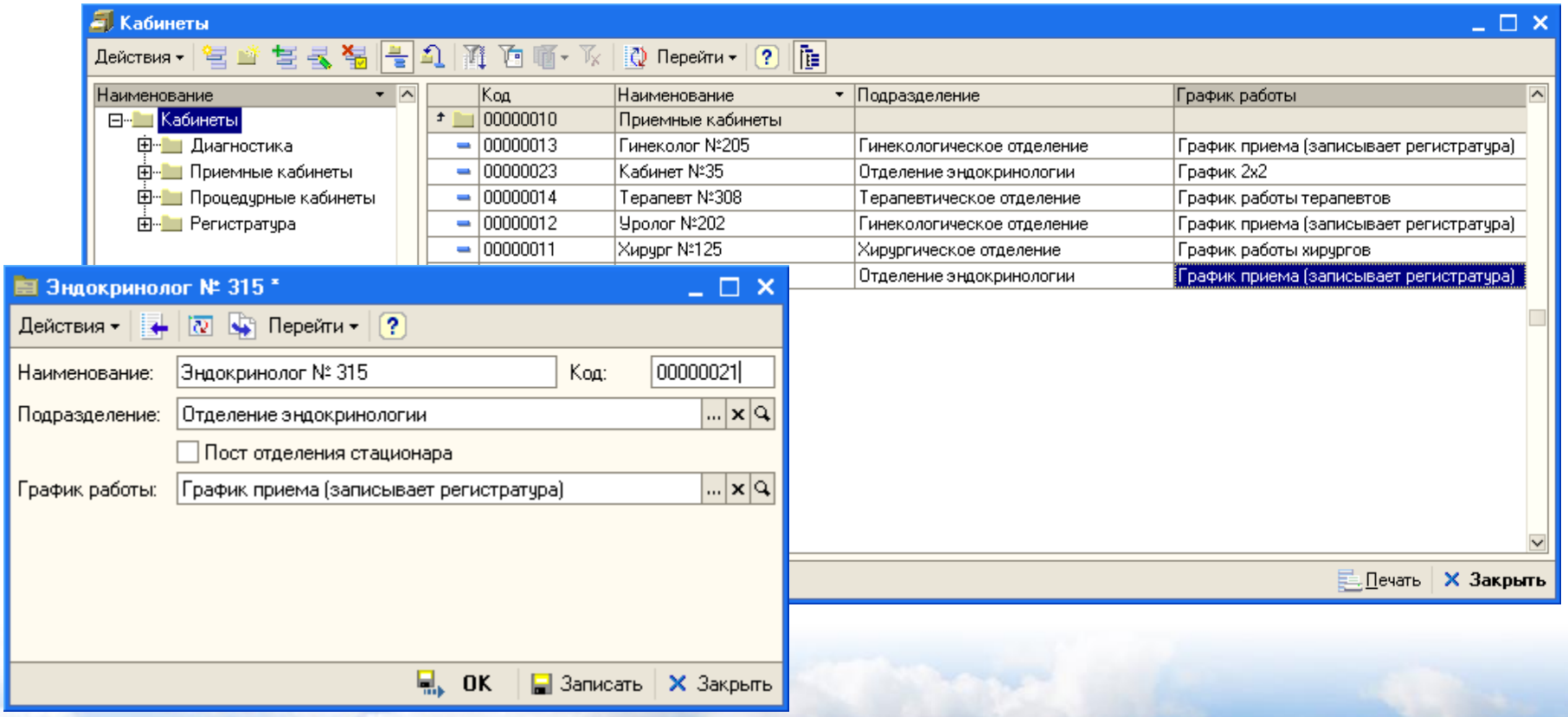

Информация о пациенте

- Персональные данные
  - Основная информация
  - Документы
  - Контактная информация
  - Состав семьи
- Специализированные данные
  - История группы здоровья
  - Страховые полисы
  - Медицинские отводы и отказы
  - История наблюдения
- Способы взаиморасчетов
  - ОМС
  - ДМС
  - Наличный расчет

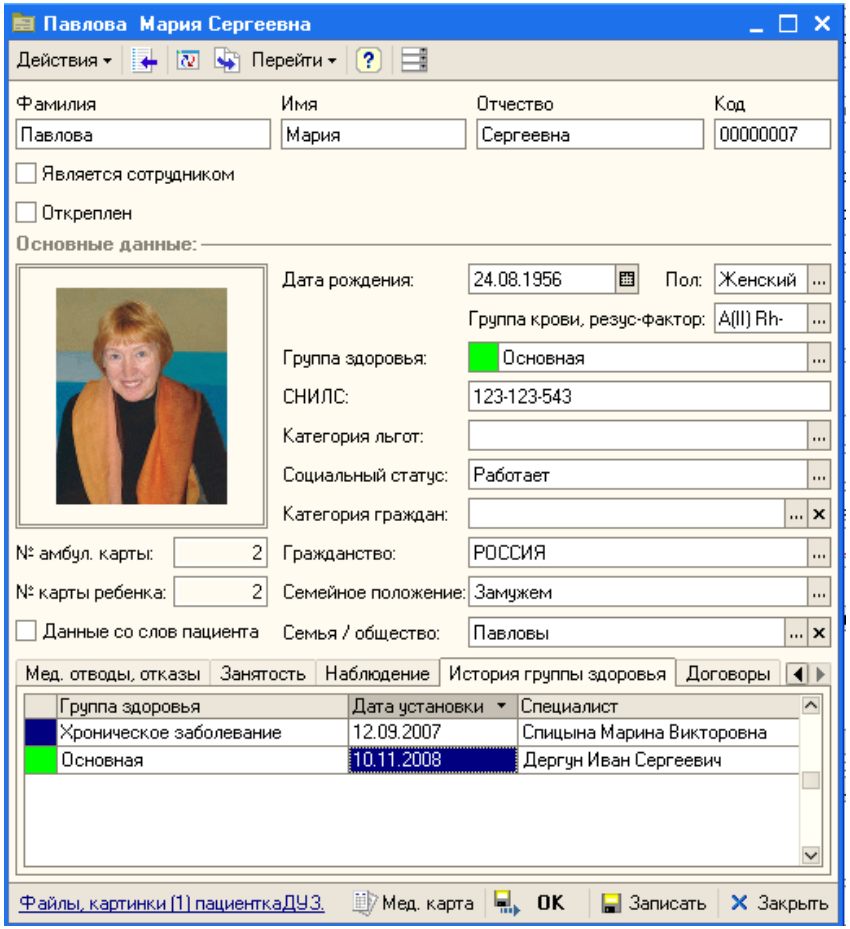

medic@rarus.ru

Полисы медицинского страхования

- Полисы обязательного медицинского страхования (ОМС)
- Полисы добровольного медицинского страхования (ДМС)
  - Указание страховой программы
  - Срок действия полиса
  - Указание принадлежности к ОМС
  - Присвоение статуса «Недействителен»

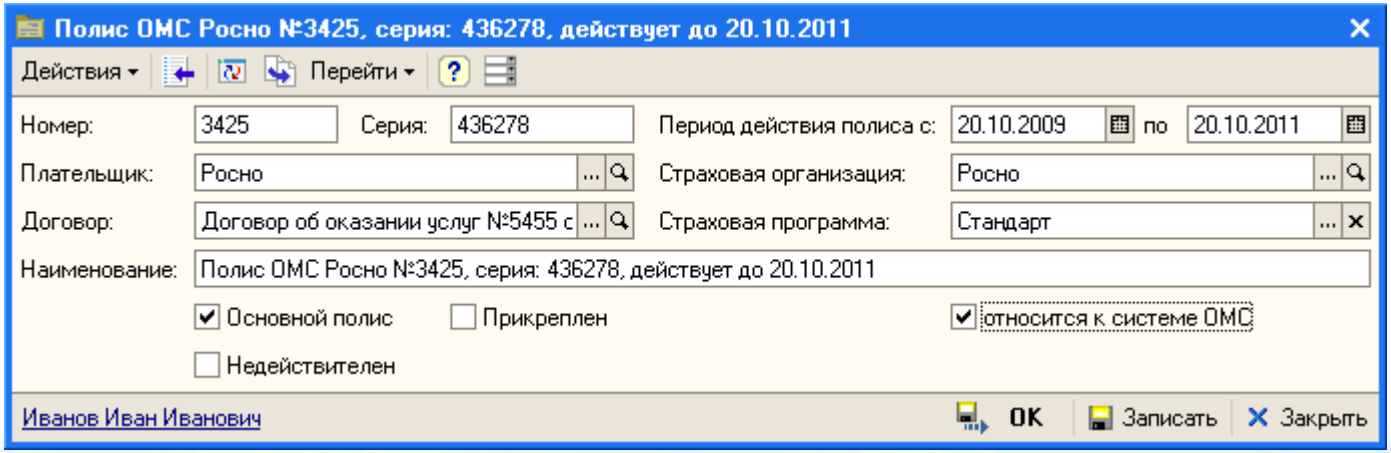

medic@rarus.ru

Страховые программы

- Контроль суммы оплаты предоставляемой по программе
- Контроль предоставляемых услуг по ДМС
- Указание запрещенных диагнозов и специализаций
- Правила контроля услуг: без ограничений, по количеству, по согласованию
- Указание количества УЕТ

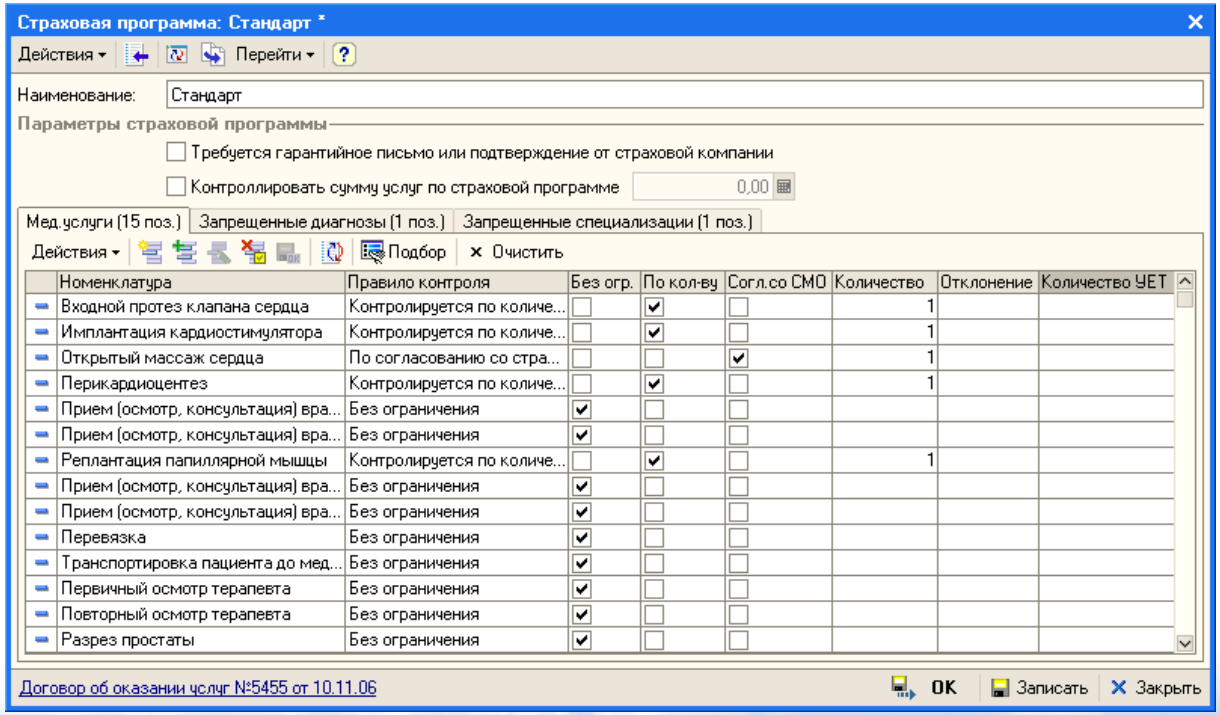

Страховая программа: Стандарт *

Действия | Перейти | ?

Наименование: Стандарт

Параметры страховой программы

☐ Требуется гарантийное письмо или подтверждение от страховой компании

☐ Контроллировать сумму услуг по страховой программе 0,00

Мед.услуги (15 поз.) | Запрещенные диагнозы (1 поз.) | Запрещенные специализации (1 поз.)

Действия | Подбор | Очистить

Номенклатура	Правило контроля	Без огр.	По кол-ву	Согл.со СМО	Количество	Отклонение	Количество УЕТ
Входной протез клапана сердца	Контролируется по количе...	☐	☑	☐	1		
Имплантация кардиостимулятора	Контролируется по количе...	☐	☑	☐	1		
Открытый массаж сердца	По согласованию со стра...	☐	☐	☑	1		
Перикардиоцентез	Контролируется по количе...	☐	☑	☐	1		
Прием (осмотр, консультация) вра...	Без ограничения	☑	☐	☐			
Прием (осмотр, консультация) вра...	Без ограничения	☑	☐	☐			
Реплантация папиллярной мышцы	Контролируется по количе...	☐	☑	☐	1		
Прием (осмотр, консультация) вра...	Без ограничения	☑	☐	☐			
Прием (осмотр, консультация) вра...	Без ограничения	☑	☐	☐			
Перевязка	Без ограничения	☑	☐	☐			
Транспортировка пациента до мед...	Без ограничения	☑	☐	☐			
Первичный осмотр терапевта	Без ограничения	☑	☐	☐			
Повторный осмотр терапевта	Без ограничения	☑	☐	☐			
Разрез простаты	Без ограничения	☑	☐	☐			

Договор об оказании услуг №5455 от 10.11.06 | OK | Записать | Закрыть

medic@rarus.ru

Ведение взаиморасчетов

- Автоматический расчет стоимости оказанных услуг
- Контроль взаиморасчетов с пациентами на всех этапах диагностики и лечения
- Формирование платежных документов
  - Оплата услуг за наличный расчет с формированием фискальных документов
  - Смешанная форма оплаты: за наличный расчет и страховому полису
  - Оперативная информация о задолженностях пациентов

medic@rarus.ru

Номенклатура

Настройка учета для различных типов номенклатуры

- Настройка учета по характеристикам
- Контроль цен по характеристикам
- Различные условия штрих-кодирования

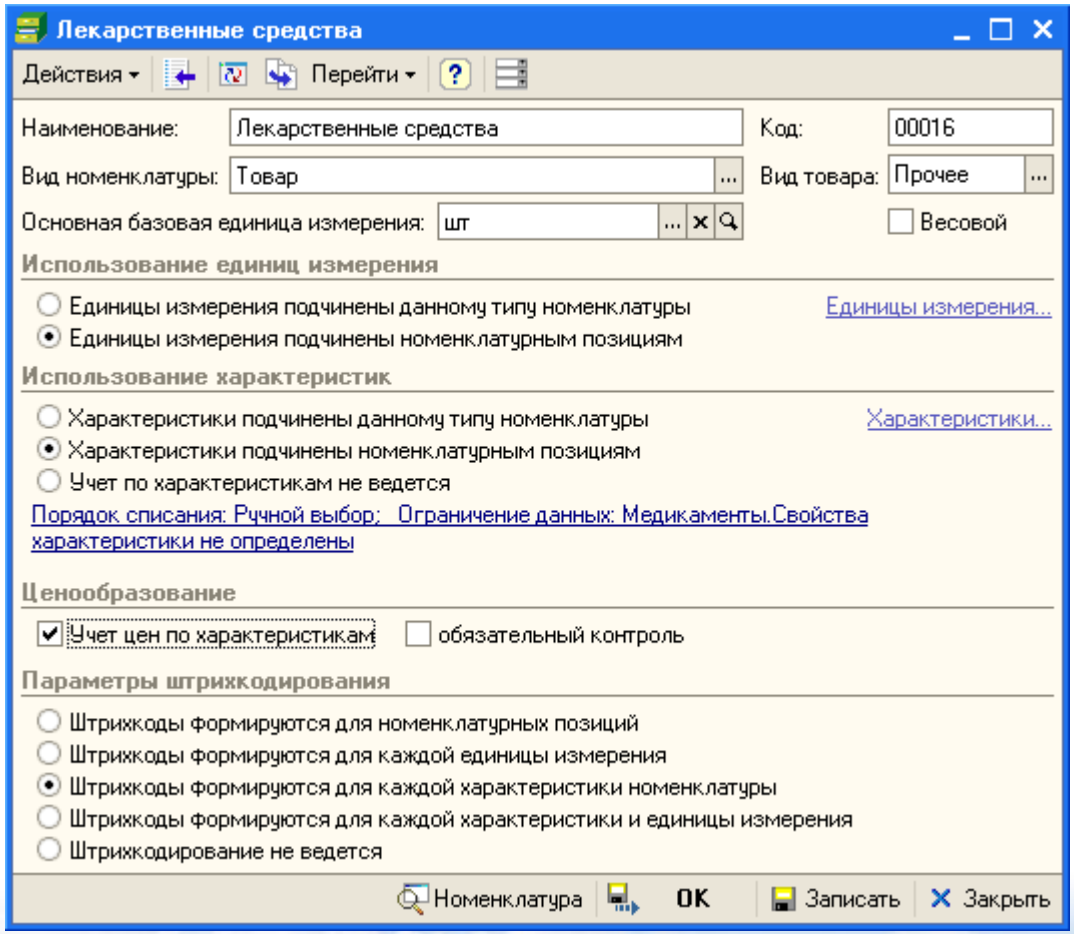

medic@rarus.ru

Номенклатура

- Медицинские услуги
  - Простая, комплексная
  - Манипуляции
  - Диагностика
  - Списываемые ТМЦ
  - Сопутствующие услуги
  - Графики выполнения
- Лек. средства
- Расходные материалы
- Комплекты
- Наборы

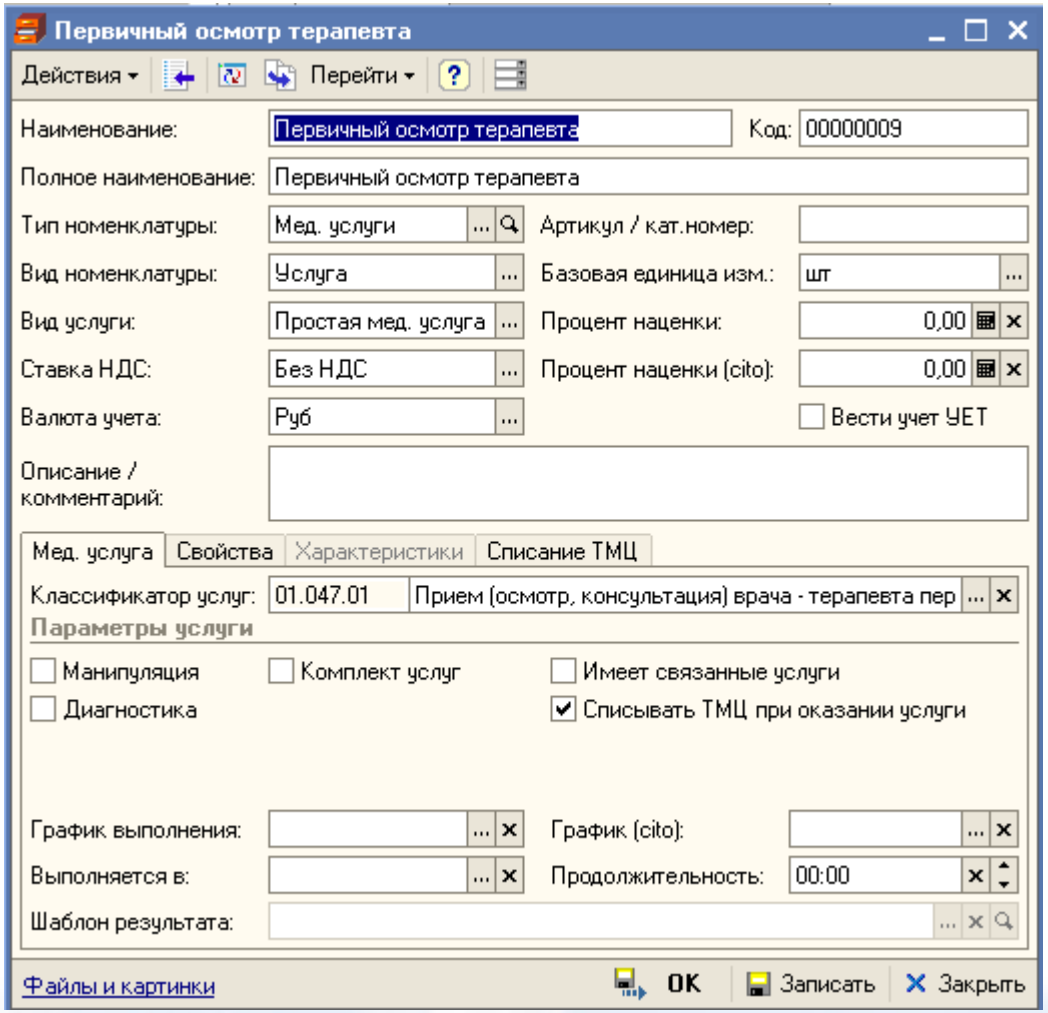

medic@rarus.ru

Учет серий лекарственных средств

- Посерийный учет в разрезе партий
  - Серия уникальна в пределах номенклатурной позиции
  - Автоматическое формирование названия серии на основании введенных данных
  - Возможность использования серийного номера производителя
  - Присвоение статуса «Не использовать» серию
  - Срок годности серии

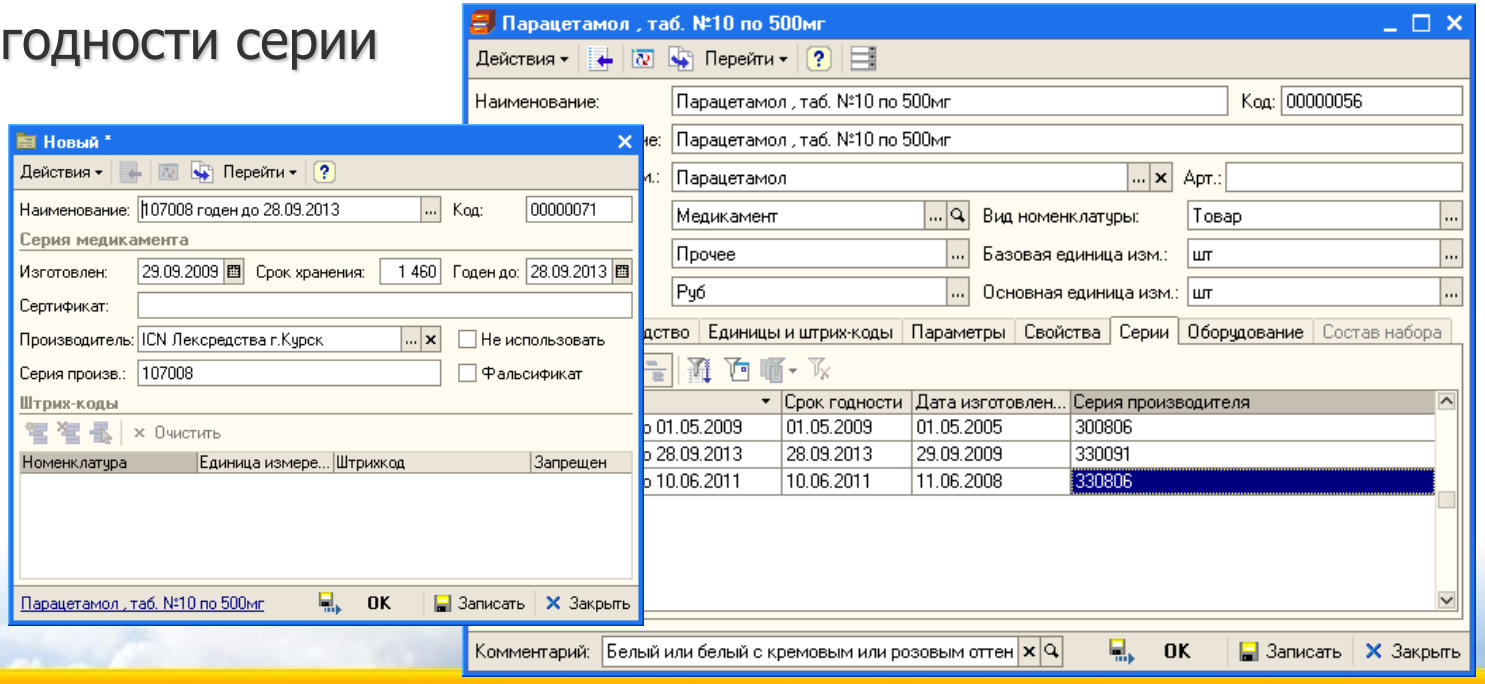

Справочники медицинских услуг

- Справочник «Группы медицинских услуг»
- Справочник «Группы использований»

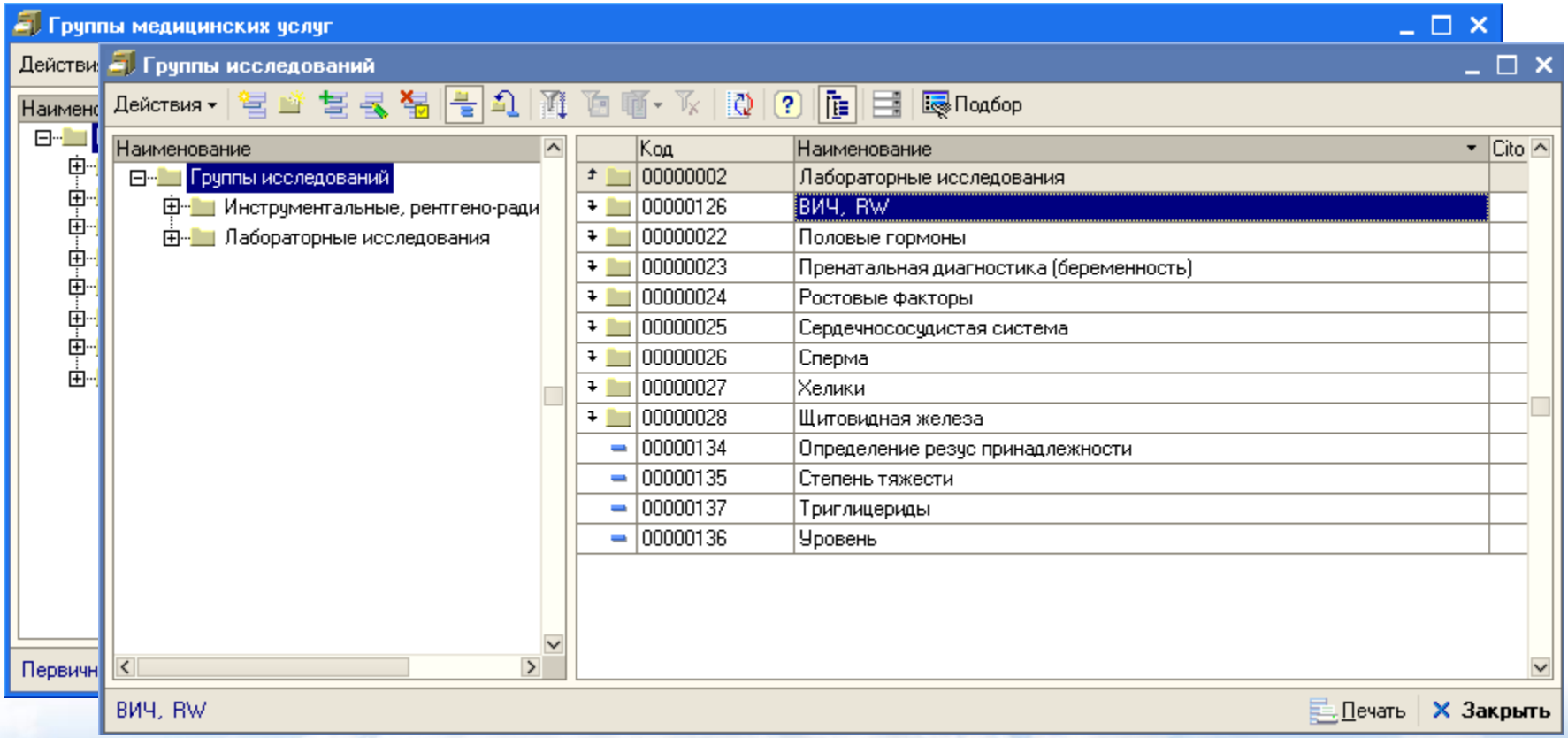

Ценообразование

- Назначение цен для каждого подразделения организации
- Расчет от базового типа цен
- Использование правил ценообразования
- Назначение отдельного процента наценки на услуги «cito»
- Формирование прайс-листов

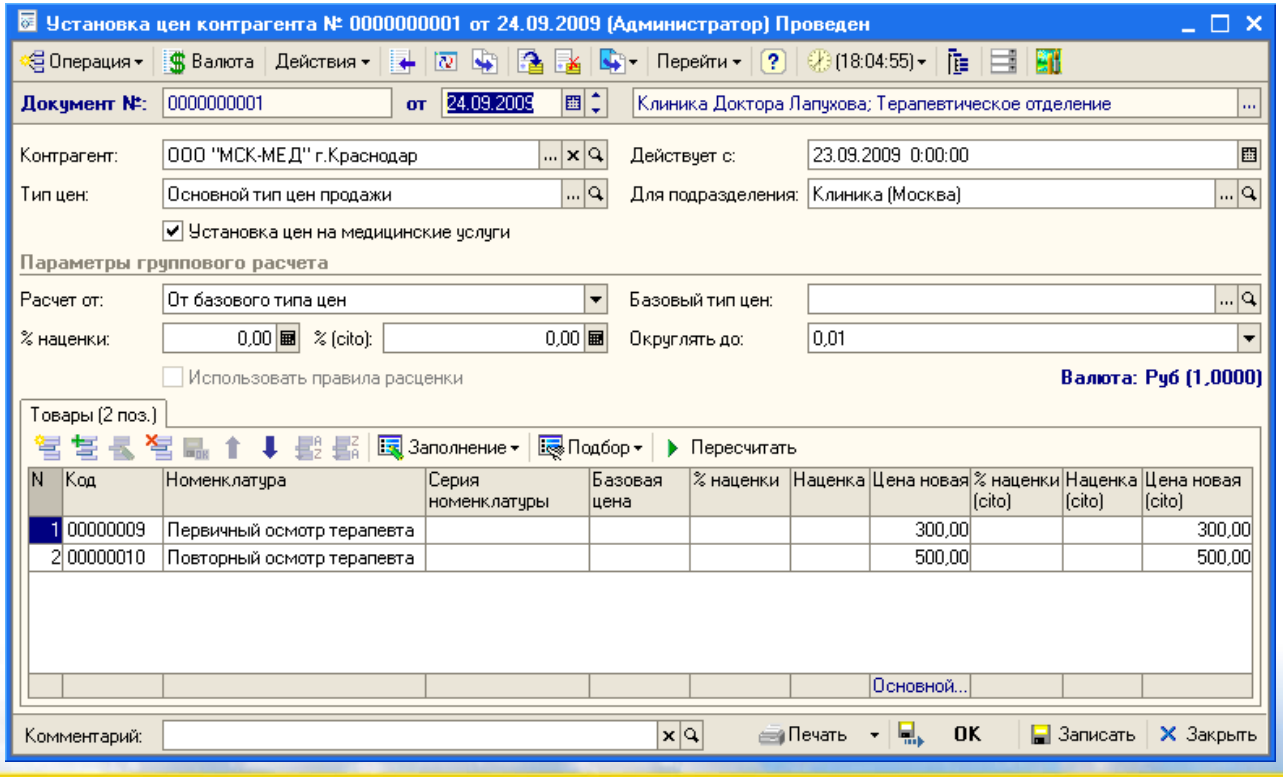

Правила ценообразования лекарственных средств

- Назначение правил расценки номенклатурной позиции для каждого подразделения
  - Контроль минимальной и максимальной наценки
  - Коридор «Не изменения» цены
  - Контроль минимального остатка на складах
  - Указание кратности формирования заказа

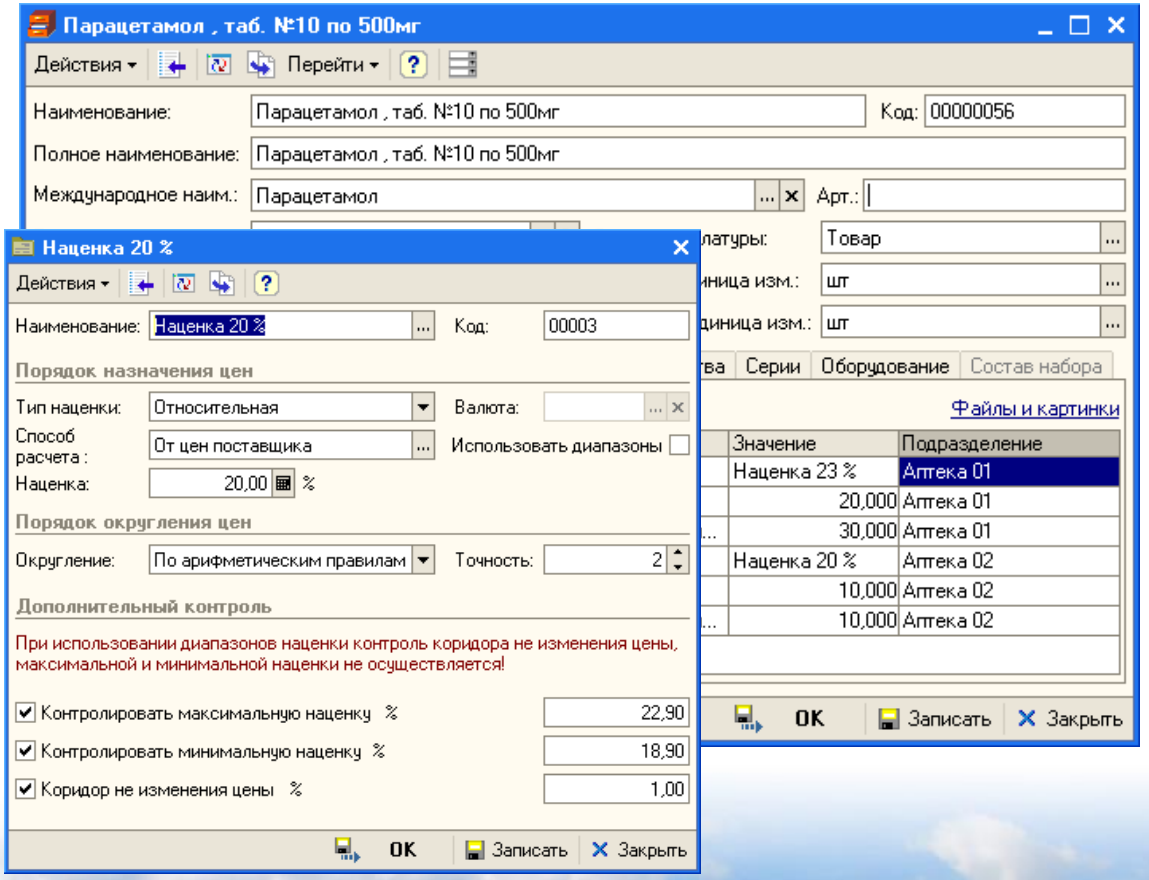

Регистратура

- Эргономичный и интуитивно понятный АРМ регистратуры
  - Удобное оформление новых пациентов
  - Быстрый поиск пациентов
  - Запись на прием и вызов на дом специалиста
  - Просмотр загруженности специалистов

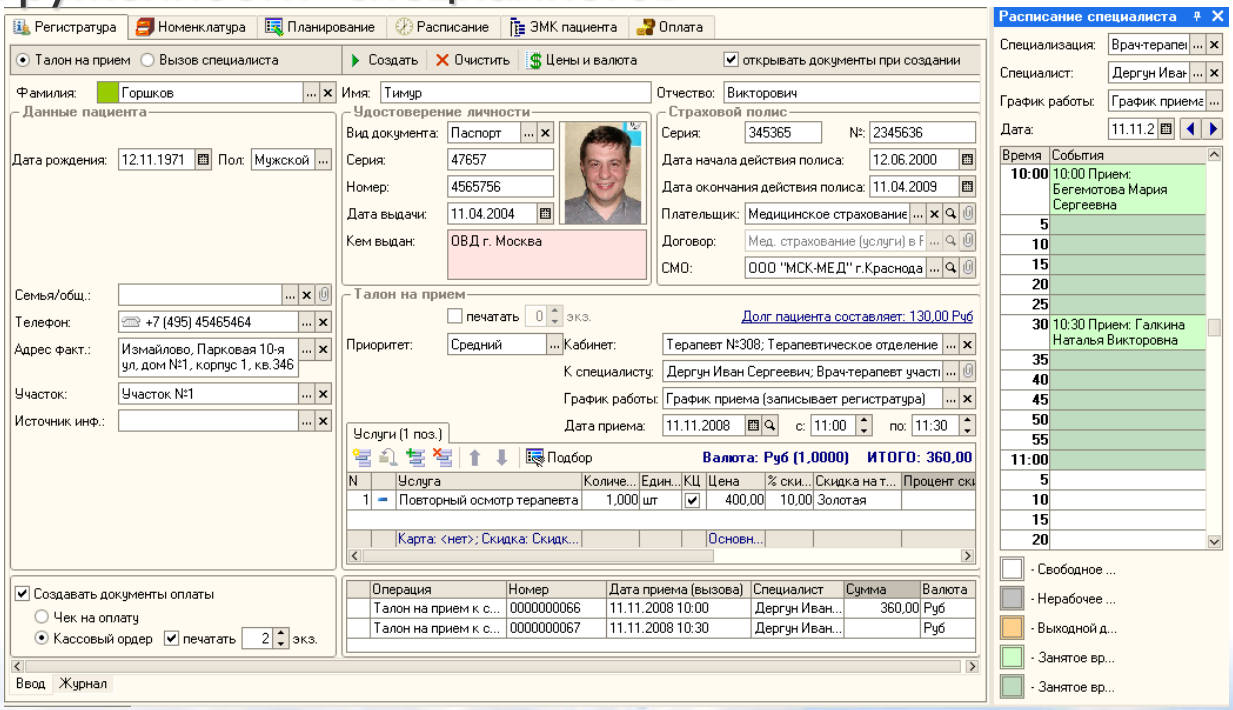

medic@rarus.ru

График работы медицинского персонала

- Назначение графика работы специалистов
  - Для всей организации
  - На подразделение
  - Персональный
- Планирование рабочего времени персонала

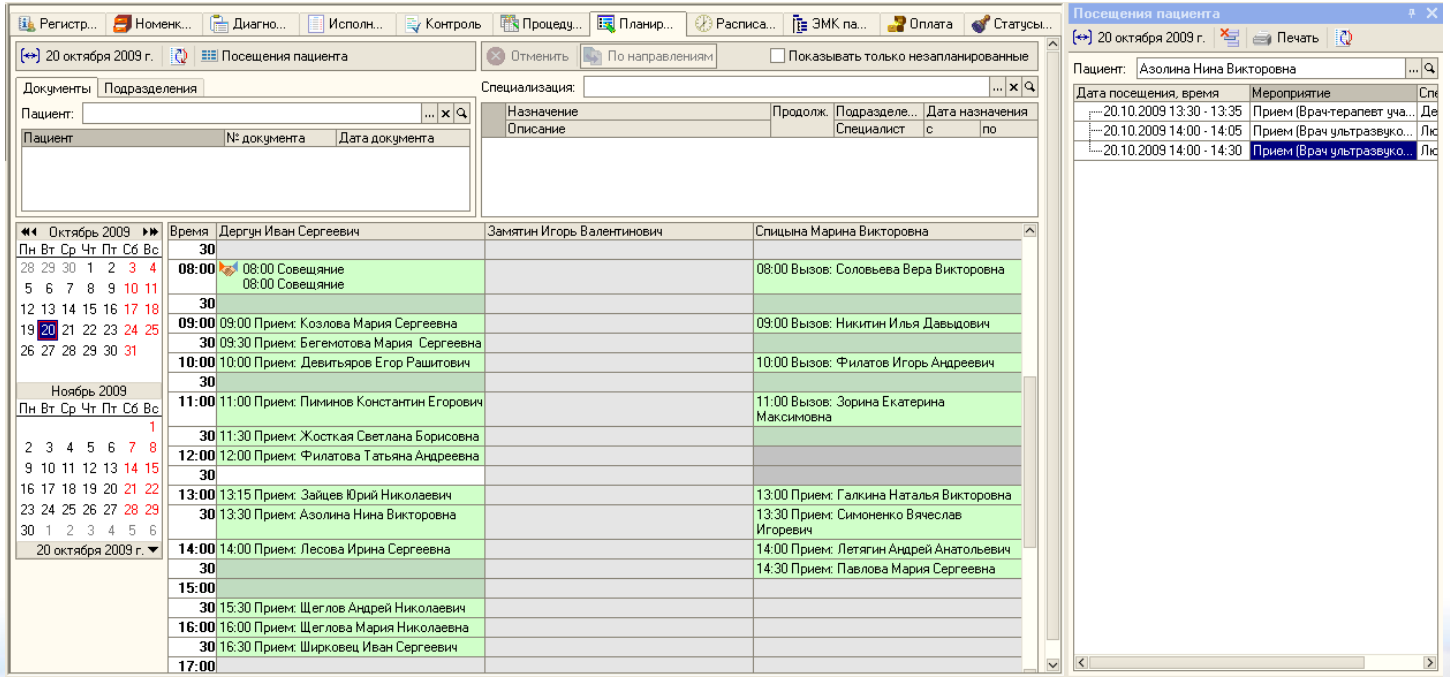

medic@rarus.ru

Электронная медицинская карта

- Быстрый поиск электронной медицинской карты пациента
- Фиксация всех взаимодействий с пациентом
- Отображение причинно-следственных связей

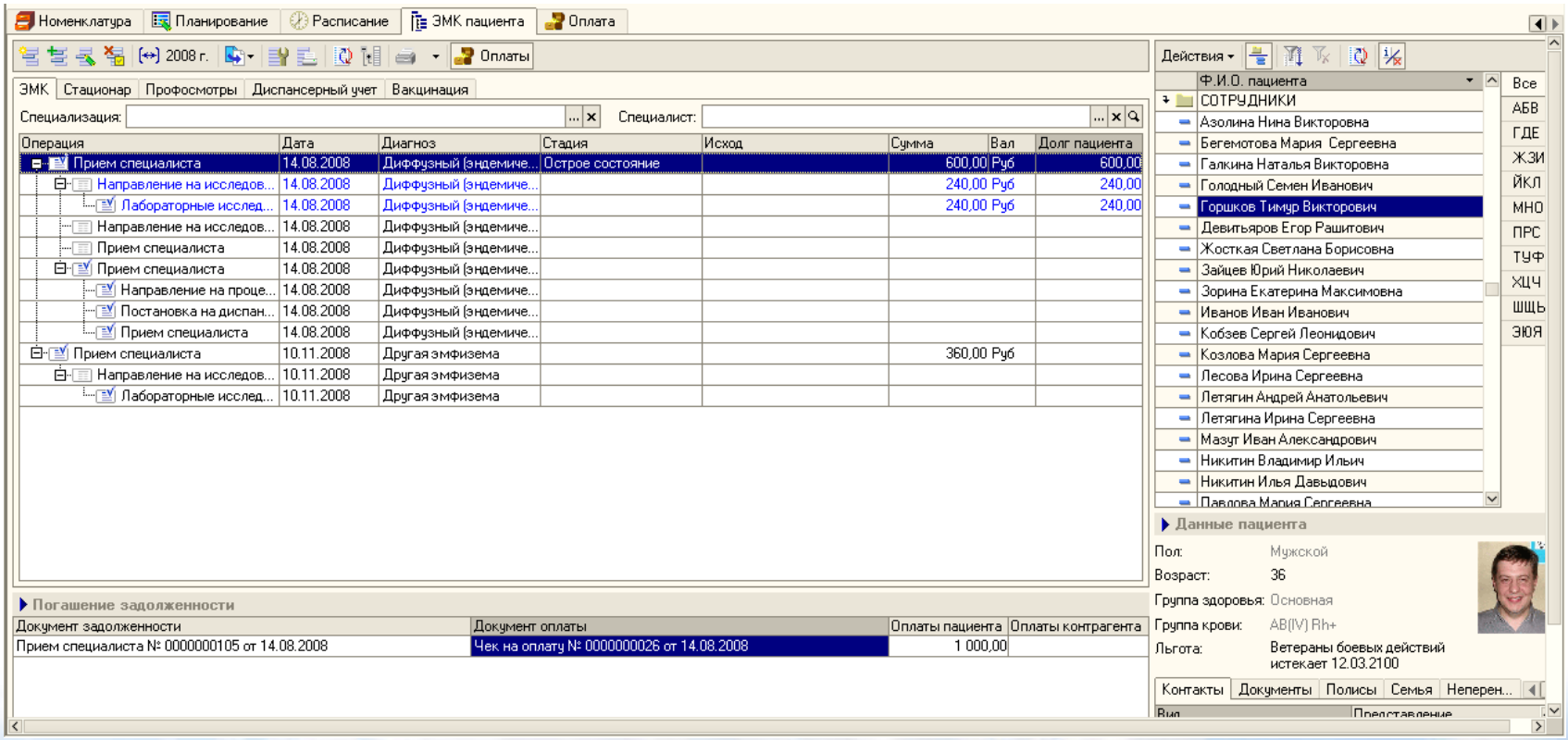

medic@rarus.ru

Прием специалиста

Рабочее место врача

- Сбор и регистрация анамнеза
- Направление на диагностику
- Регистрация диагнозов
- Составление планов лечения
- Формирование листа назначений
- Режим труда и отдыха

- Сбор и регистрация анамнеза
- Диетическое назначение
- Регистрация выполненных услуг
- Ведение больничных листов
- Печатные формы документов
- Назначение времени следующего приема

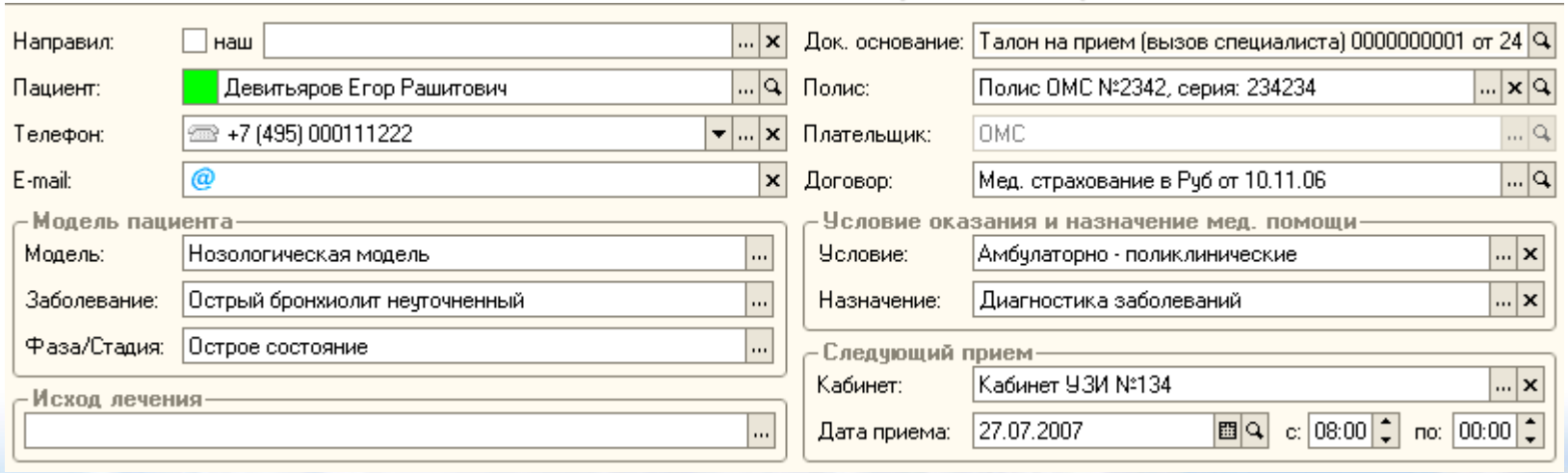

medic@rarus.ru

Прием специалиста

- Сбор и регистрация анамнеза
  - Отображение анамнеза жизни пациента
  - Произвольные виды и типы анамнеза
  - Результаты осмотра
- Формирование плана лечения
  - Лекарственные средства и способ применения
  - Лечебно-профилактические мероприятия
  - Диетические назначения
- Направления на:
  - Диагностику
  - Прием специалиста
  - Госпитализацию
  - Процедуры и операции
  - Вакцинацию

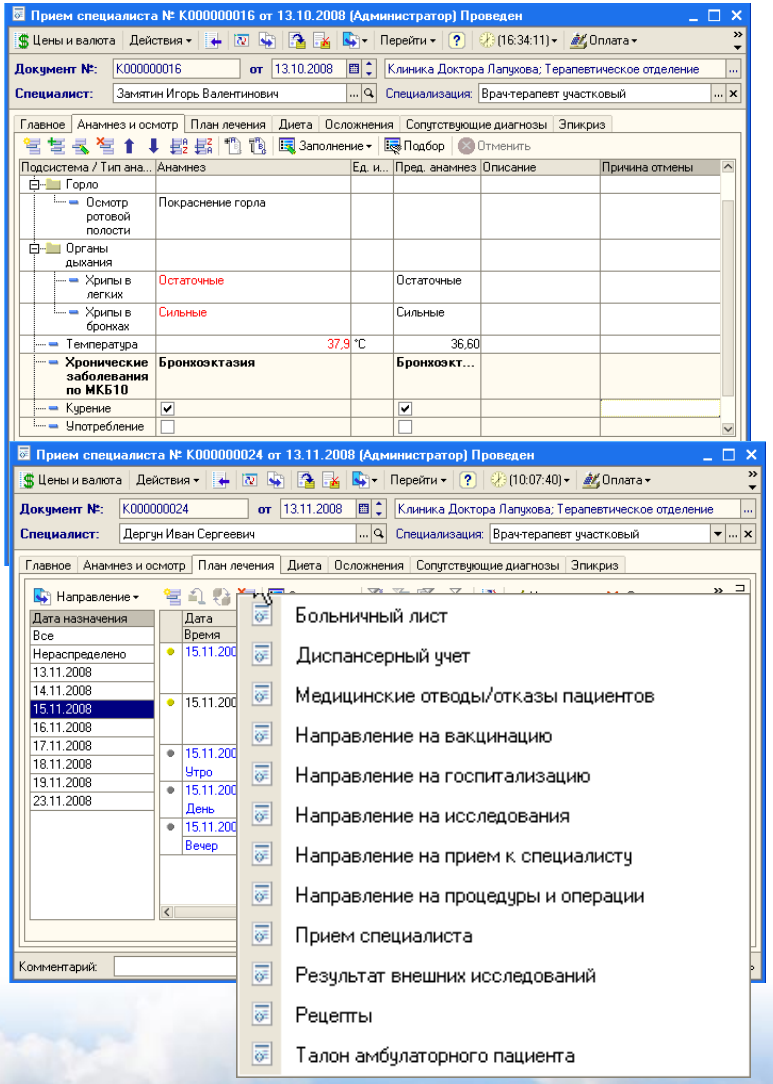

medic@rarus.ru

Прием специалиста

Диспансерный учет

- Постановка и снятие с учета
- План наблюдения
- Шаблоны наблюдения

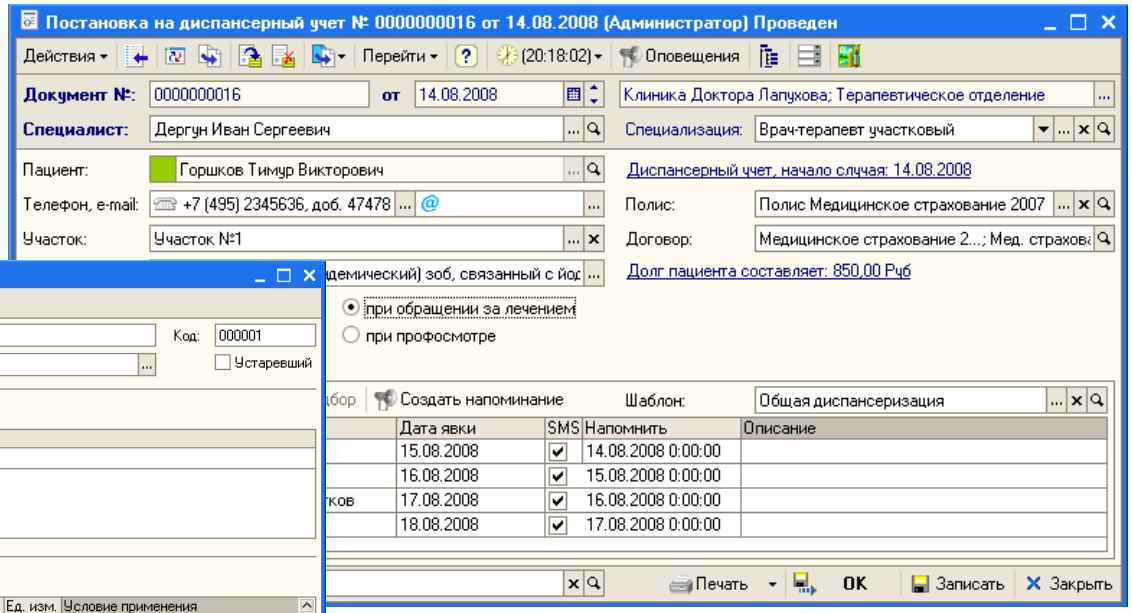

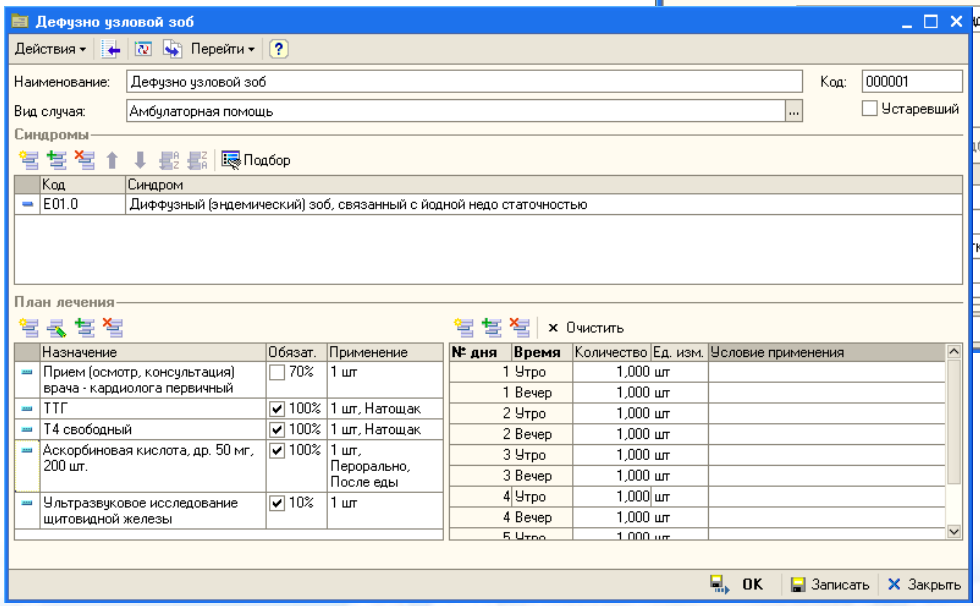

medic@rarus.ru

Прием специалиста

Профосмотры

- Разовый осмотр
- Периодический осмотр
- По шаблонам
- Назначение время следующего осмотра

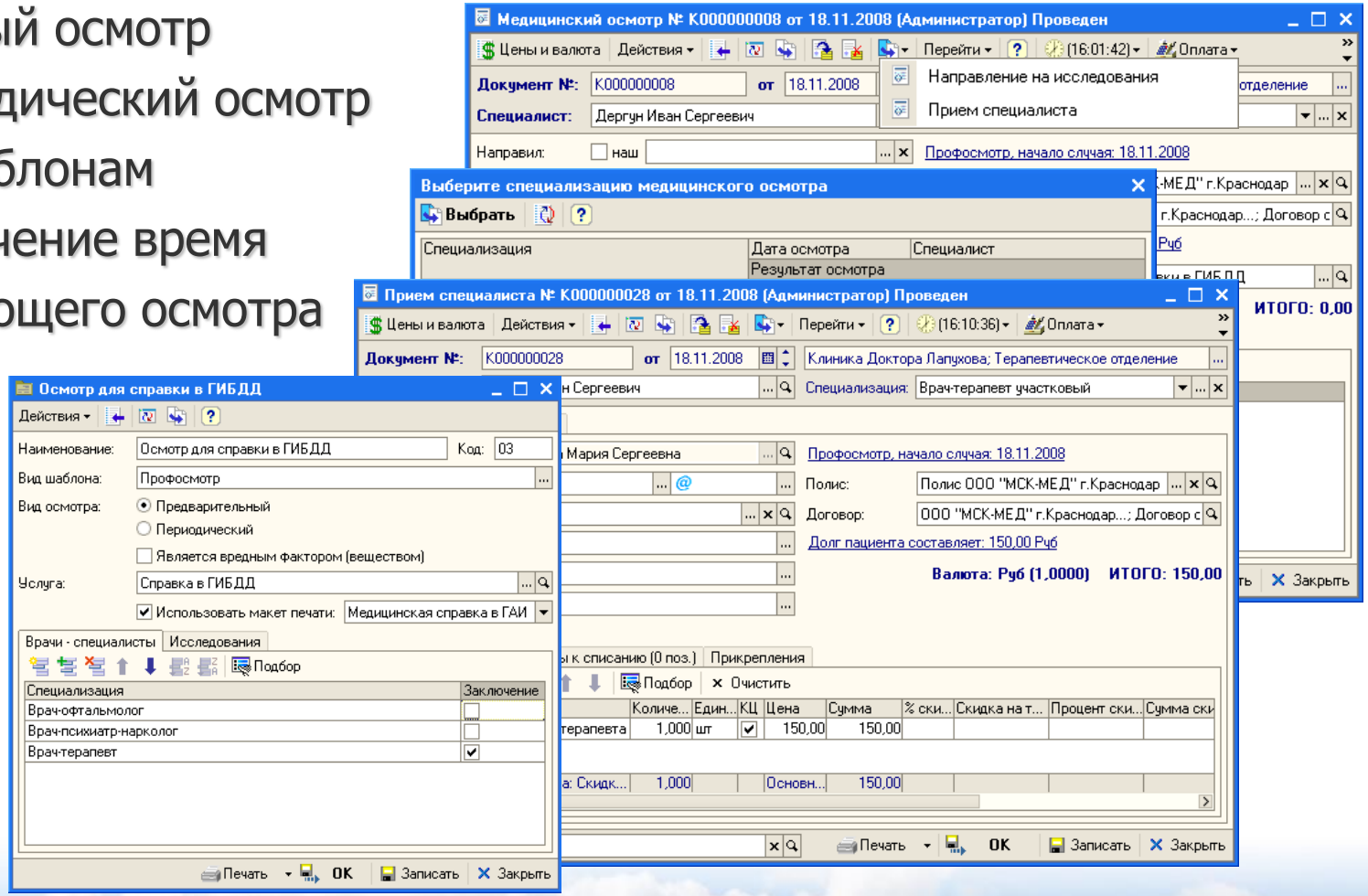

medic@rarus.ru

Вакцина - профилактика

- Календарь прививок
- Тип прививки
- Виды иммунизации
- Результаты реакций

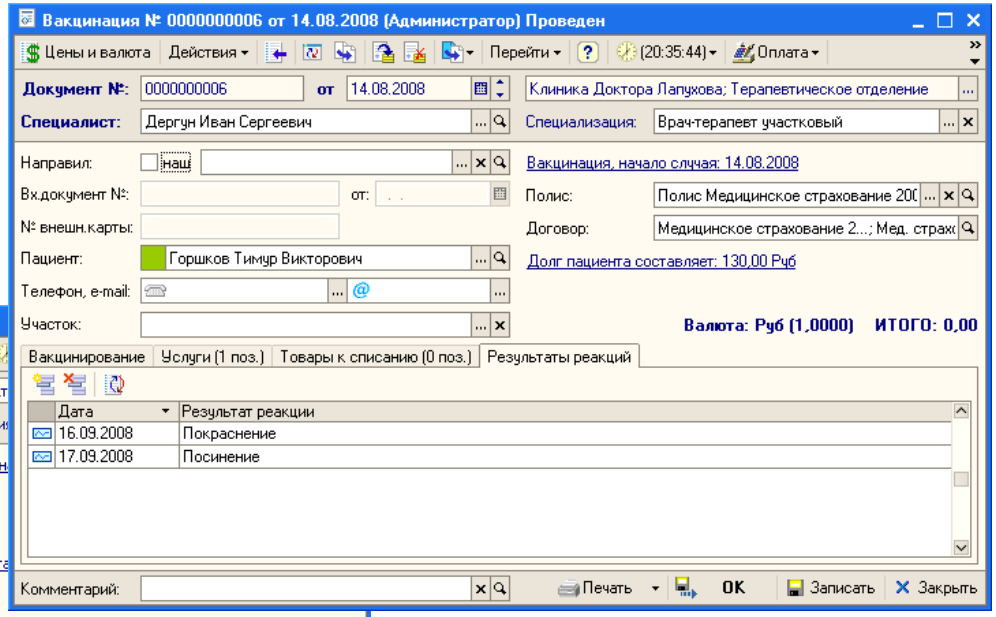

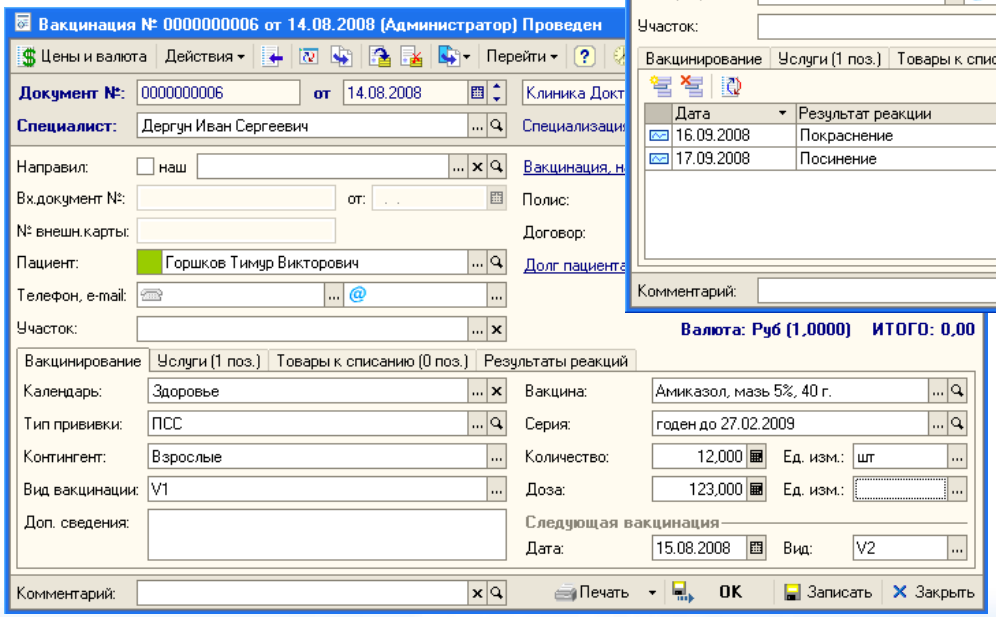

- Дозировки

medic@rarus.ru

Прием стоматолога

Электронная карта зубов

- Указание состояний зубов
- Прикрепление рентгеновских снимков к карте зубов

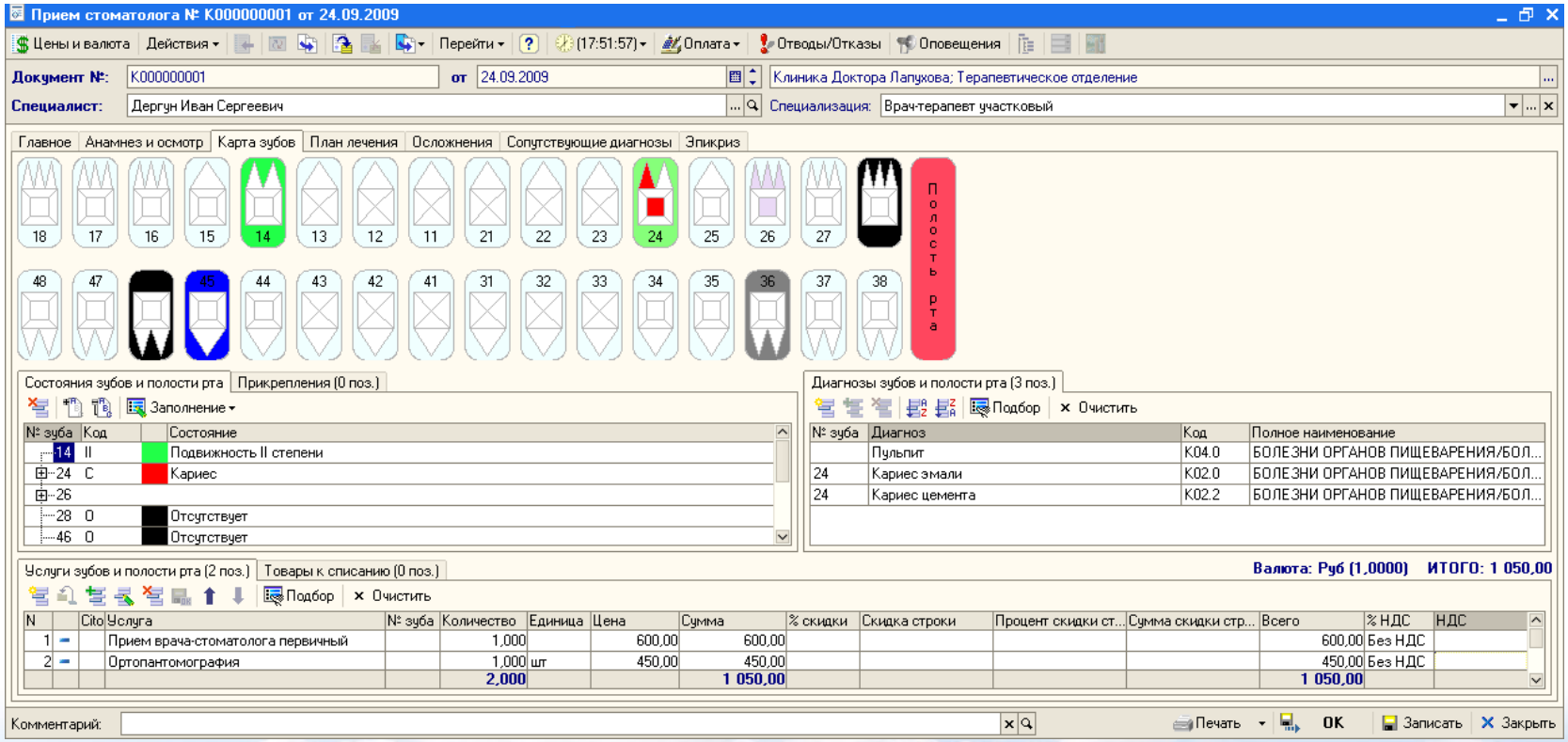

medic@rarus.ru

Диагностика

Диагностические подразделения:

- Клинико – диагностическая лаборатория
- Функциональная диагностика

Общая функциональность:

- Оформление заказов на исследования без направлений, на основании внешних и внутренних направлений
- Регистрация места и времени проведения исследования
- Автоподстановка сопутствующих услуг
- Выполнение исследований в двух режимах: срочно(Cito) или обычный
- Возможность прикрепления неограниченного числа файлов, с произвольной
- Заключение врача

medic@rarus.ru

Гибкая система настроек:

- Произвольные группы норм пациентов и виды результатов исследований
- Референсные значения анализов в зависимости от группы норм пациентов, методов исследования и произвольных характеристик
- Автоматическая подстановка приоритетного метода

Код	Наименование
00000...	Беременные
00000...	Дети
00000...	Женщины
00000...	Мужчины
00000...	Неизвестно

Код	Наименование
00000002	Лабораторные исследования
00000028	Щитовидная железа
00000117	Cito
00000068	T-uptake(Тироксин связывающа...
00000069	АТ к рТТГ
00000070	АТ МАГ
00000071	АТ ТГ
00000072	АТ ТПО
00000073	Т3
00000074	Т3 свободный
00000075	Т4
00000076	Т4 свободный
00000077	ТГ
00000078	ТТГ
00000079	ТТГ, Т4 сободный

Прибор	Вид результата	Ед. изм.	Миним...	Максим...	Норма	Описани
Elecsis 1010	Число	мкМЕд/мл	0,27000	8,80000		
Elecsis 2010	Число	мкМЕд/мл	0,27000	8,80000		
GammaMaster 1277	Число	мкМЕд/мл	0,27000	8,80000		
Immulate 2000	Число	мкМЕд/мл	0,27000	8,80000		

Группа норм	Характеристика	Минимум	Максимум	Норма
Женщины	Общая	0,27000	4,20000	
Мужчины	Общая	0,27000	4,20000	
Беременные	Общая	0,27000	4,20000	
Дети	Меньше 3-х дней	0,68000	29,00000	
Дети	4-30 дней	0,51000	11,00000	
Дети	2-12 мес.	1,36000	8,80000	
Дети	Старше 1-го года	0,27000	4,20000	

Клинико-диагностическая лаборатория

Направил: наш
Пациент: Лесова Ирина Сергеевна
Телефон: +7 (926) 2346456
E-mail: @
Диагноз: Миозит оссифицирующий прогрессирующий
Группа норм: Женщины
Пол, возраст: Женский, 32

Док. основание: Направление на исследования 0000000005 от 27.
Полис: Полис ОМС №2345234, серия: 457654745
Плательщик: ОМС
Договор: Мед. страхование в Руб от 10.11.06
Долг пациенту составляет: 0,00 Руб
Доп. сведения:

Исследования (14 поз.) | Прочие услуги (1 поз.)

Валюта: Руб (1,0000) ИТОГО: 2 350,00

Заполнение | Подбор

N		Точка	Cito	Исследование	Прибор	Характ...	Описание	Биолог. материал	Кабинет	Дата выпол...
1	-		✔	СТГ(Соматотропин)	Conelab 20i			Венозная кровь	Процедурная №122	22.08.2007
2	-		✔	Эстрадиол	Elecsis 1010	Л.Ф.		Венозная кровь	Процедурная №122	22.08.2007
3	-		✔	ФСГ	Elecsis 1010	Л.Ф		Венозная кровь	Процедурная №122	22.08.2007
4	-		✔	Тестостерон	Elecsis 1010			Венозная кровь	Процедурная №122	22.08.2007

- Формирование заказа на исследования
- Автоподстановка сопутствующих услуг
- Поддержка режима «Cito»
- Ступени исследований
- Поддержка панелей исследований
- Печать бланков
- Выдача результатов анализов
- Контроль выдачи результатов

Исследование	Описание	Норматив
Характеристика норм	Прибор	Результат
СТГ(Соматотропин)		min: 0 max: 10
	Conelab 20i	+ 10,000
Эстрадиол		min: 43,8 max: 211
Л.Ф.	Elecsis 1010	▲ 220,000
ФСГ		min: 3,6 max: 7,7
Л.Ф	Elecsis 1010	▲ 10,000
Тестостерон		min: 0,22 max: 27,8
	Elecsis 1010	+ 4,000
Свободный тестостерон		min: 0 max: 4,1
Вне менопаузы	Multiscan	+

medic@rarus.ru

Эргономичный АРМ Лаборатории

- Формирование заказа на исследования
- Возможность выполнения одного и того же исследования по нескольким методикам
- Автоматическая подстановка приоритетной методики исследования при оформлении заказа пациента
- Формирование уникального штрих-кода для каждой пробирки

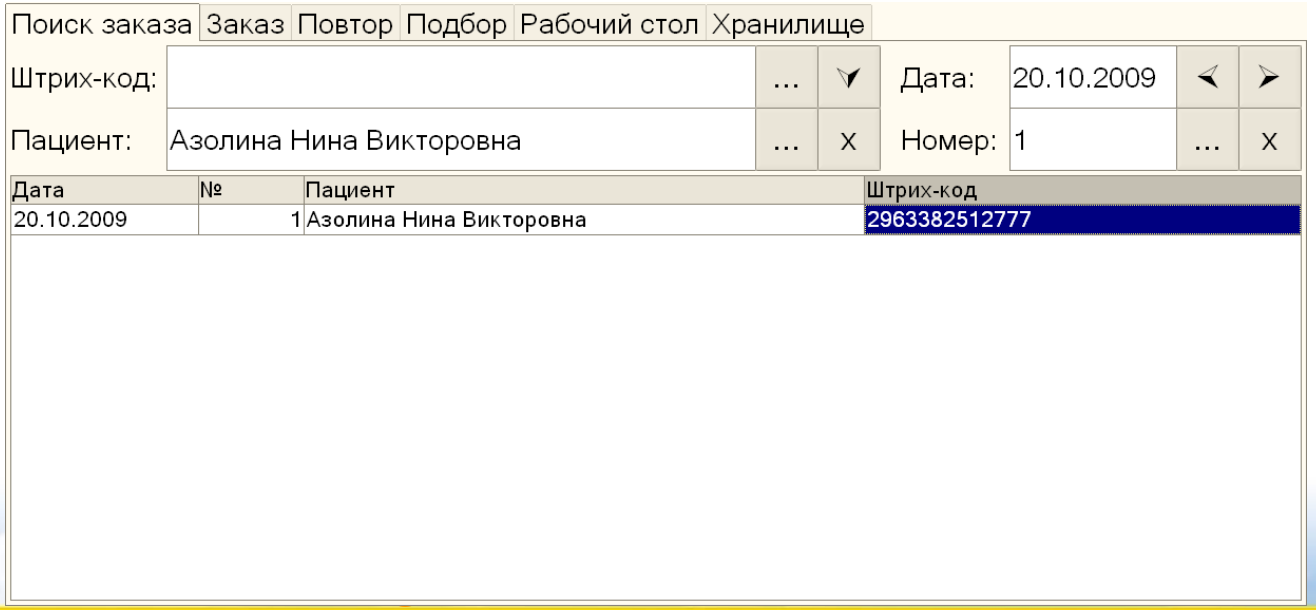

Диагностика

Функциональная диагностика

- Унифицированные печатные формы
- Возможность прикрепления различных файлов: DICOM, MEDICOM
- Заключение врача

Инструментальные исследования № К000000018 от 12.11.2008

Документ №: К000000018 от 12.11.2008
Специалист: Романов Эдуард Михайлович
Направил: наш Светикова Светлана Владимировна
№ внешн.карты:
Вход. документ:
Пациент: Пилюлина Юлия Ветальевна
Телефон, e-mail:
Участок: Участок №1
Группа норм:
Пол, возраст: Женский, 18

Исследования (1 поз.) | Прочие услуги (0 поз.) | Товары к списанию (0 поз.)

N	Cito	Исследование	Точка	Описа...	Кабинет	Дата в
1		УЛЬТРАЗВУКОВО...			Кабинет УЗИ №134	12.11.2

Карта: <нет>; Скидк...

Комментарий:

Инструментальные исследования № К000000009 от 11.11.2008

Документ №: К000000009 от 11.11.2008
Специалист: Замятин Игорь Валентинович
Направил: наш Дергун Иван Сергеевич
№ внешн.карты:
Вход. документ:
Пациент: Бегемотова Мария Сергеевна
Телефон, e-mail: +7 (495) 45465464
Участок: Участок №1
Группа норм: Женщины
Пол, возраст: Женский, 38

Исследования (1 поз.) | Прочие услуги (0 поз.) | Товары к списанию (1 поз.)

Дата сохранения	Идентификатор
Размер файла	Комментарий
11.11.2008	Бегемотова
74 934	Облась немного увеличина

Комментарий:

Печать | OK | Записать | Закрыть

ООО "Клиника Лапухова", ИНН 234534645, Код по ОКПО 2342354523

УЛЬТРАЗВУКОВОЕ ИССЛЕДОВАНИЕ ПЛОДА

Дата проведения исследования 14.09.2007 №0000000015

Ф.И.О. пациента: Павлова Мария Сергеевна
Пол, возраст: Женский, 51

ФОТОМЕТРИЯ

Бипариетальный размер головы / 12 (мм) — окружность головы / 2 (мм)
Лобно-затылочный размер / 23 (мм) — диаметр/окружность живота / (мм)

АНАТОМИЯ ПЛОДА

Боковые желудочки мозга / 10 (мм) — мозжечок / 5 (мм)
Большая цистерна
Лицевые структуры: профиль / 10 (мм)
Носогубный треугольник — глазницы

ПЛАЦЕНТА, ПУПОВИНА, ОКОЛОПЛОДНЫЕ ВОДЫ

Расположение плаценты / по передней стенке матки / 53 (мм)
Нижний край выше внтуреннего зева на / 23 (см)
Толщина плаценты / уменьшенная / Размер / 12 (мм)
Структура плаценты
Количество околоплодных вод
Индекс амниотической жидкости
Пуповина имеет

medic@rarus.ru

Стационар

- Ведение случая
- Приемное отделение
- Данные о состоянии пациента при поступлении
- Сбор и регистрация анамнеза
- Регистрация диагнозов
- Медицинские отводы и отказы
- Данные о сопутствующих диагнозах

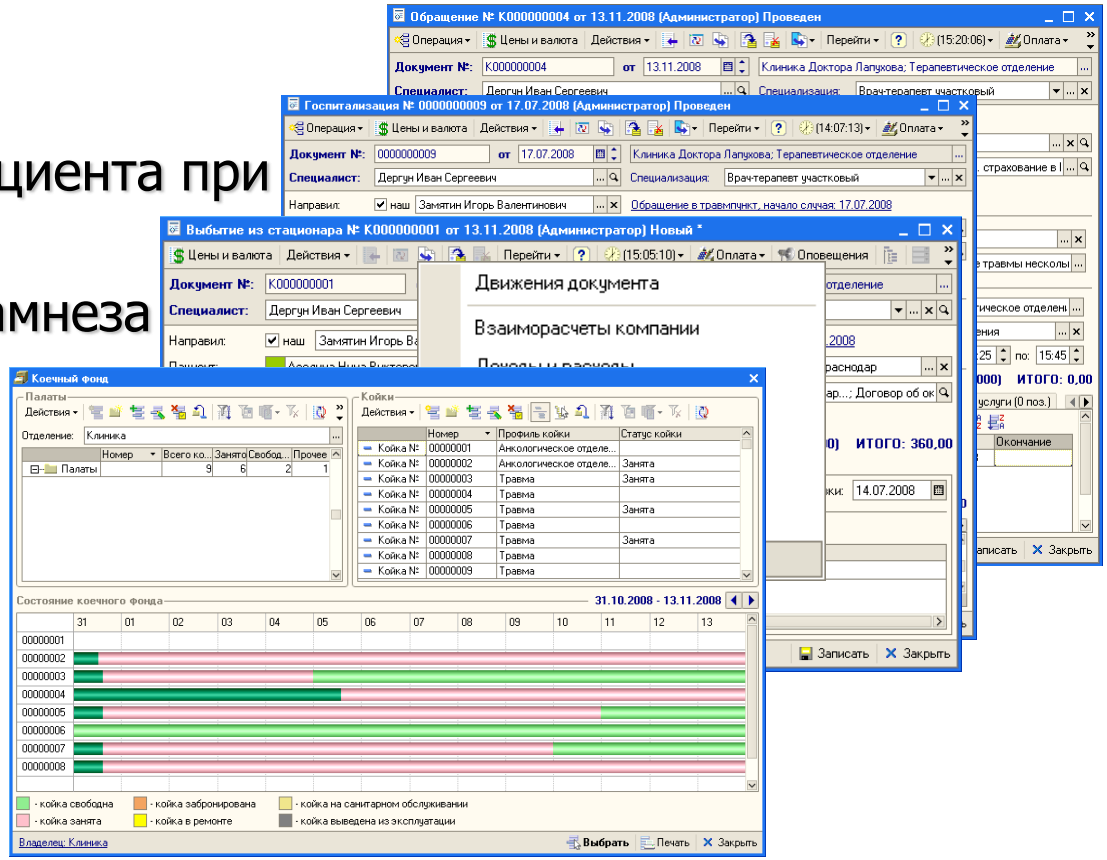

- Печать выписки
- Учет ценностей пациента
- Удобный просмотр статуса койки

medic@rarus.ru

Аптека

- Возможность штрих-кодирования каждой серии
- Отпуск по рецепту
- Аналоги лекарственных средств
- Вхождения в обязательный ассортимент
- Автоматизированный контроль
  - Фальсификатов и сроков годности
  - Обязательного ассортимента
  - Торговой наценки на отклонение от предельно допустимой

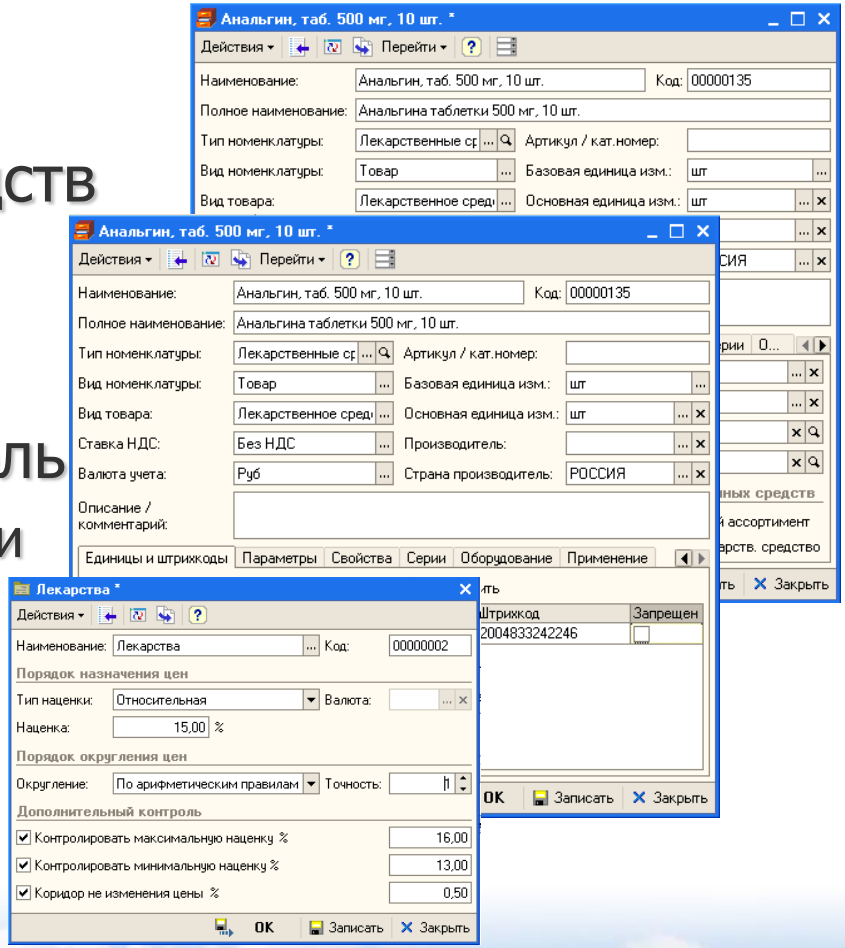

medic@rarus.ru

Учет серий лекарственных средств

- Посерийный учет в разрезе партий
  - Серия уникальна в пределах номенклатурной позиции
  - Автоматическое формирование названия серии на основании введенных данных
  - Возможность использования серийного номера производителя
  - Присвоение статуса «Не использовать» серию
  - Срок годности серии

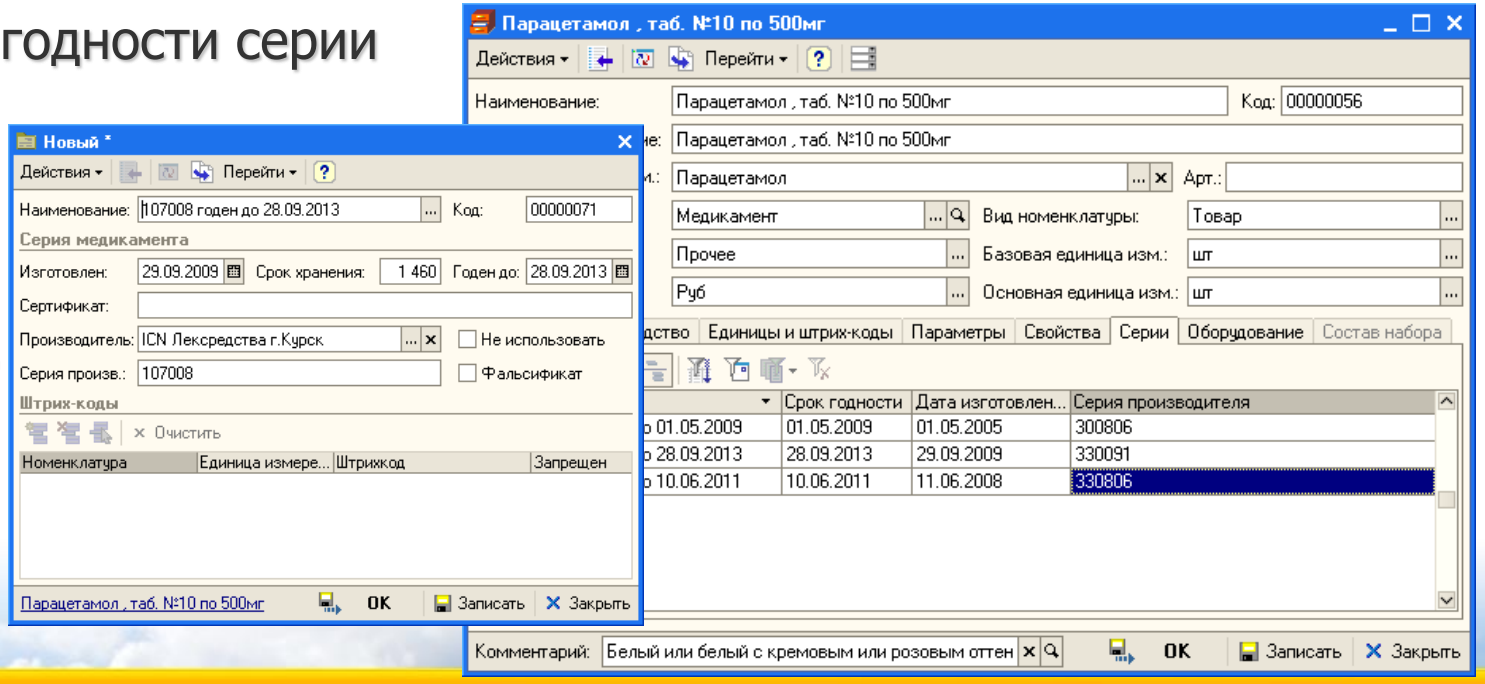

Заказ товаров аптечного ассортимента

- Гибкое управление ассортиментом
- Оформление заказа у одного поставщика или у разных
- Различные параметры стратегии подбора лучшего поставщика
- Анализ прайс-листов поставщиков
- Автоматическое создание заказов

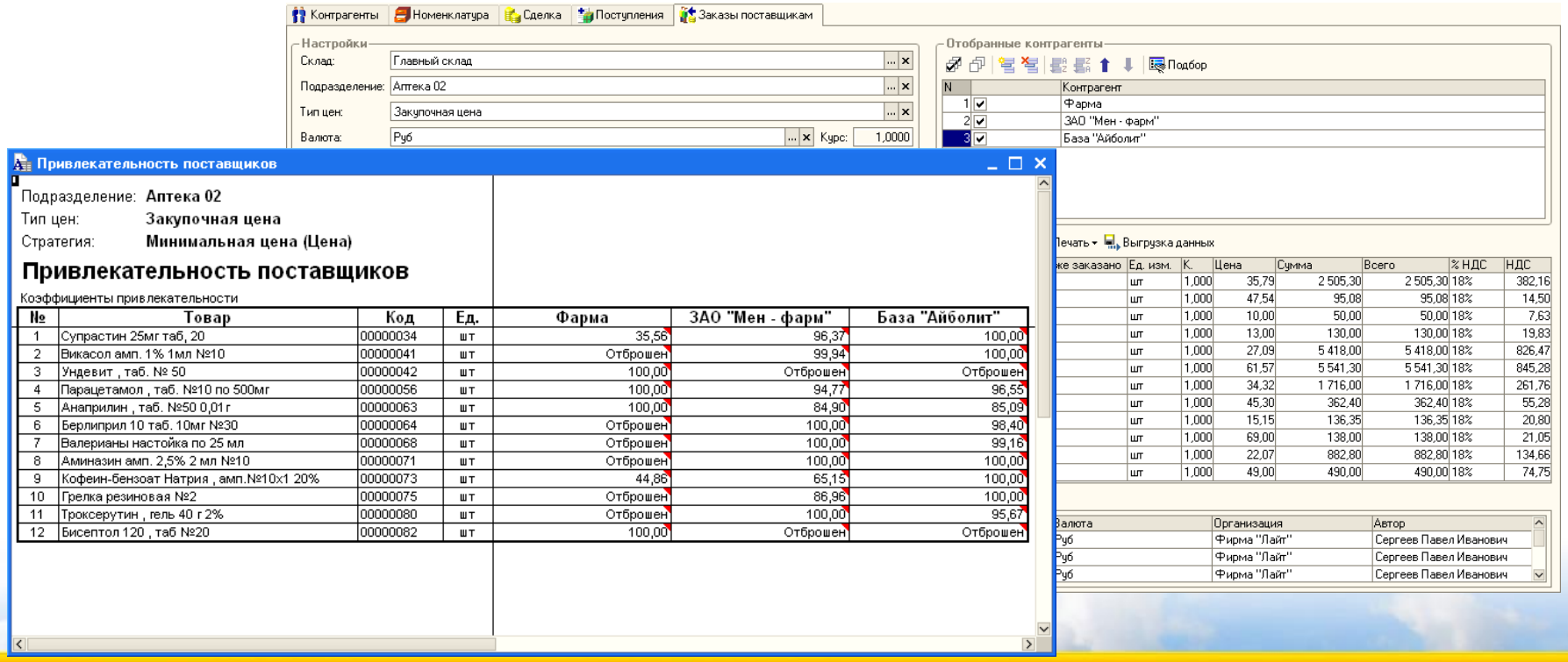

№	Товар	Код	Ед.	Фарма	ЗАО "Мен - фарм"	База "Айболит"
1	Супрастин 25мг таб, 20	00000034	шт	35,56	96,37	100,00
2	Викасол амп. 1% 1мл №10	00000041	шт	Отброшен	99,94	100,00
3	Ундевит , таб. № 50	00000042	шт	100,00	Отброшен	Отброшен
4	Парацетамол , таб. №10 по 500мг	00000056	шт	100,00	94,77	96,55
5	Анаприлин , таб. №50 0,01г	00000063	шт	100,00	84,90	85,09
6	Берлиприл 10 таб. 10мг №30	00000064	шт	Отброшен	100,00	98,40
7	Валерианы настойка по 25 мл	00000068	шт	Отброшен	100,00	99,16
8	Аминазин амп. 2,5% 2 мл №10	00000071	шт	Отброшен	100,00	100,00
9	Кофеин-бензоат Натрия , амп.№10х1 20%	00000073	шт	44,86	65,15	100,00
10	Грелка резиновая №2	00000075	шт	Отброшен	86,96	100,00
11	Троксерутин , гель 40 г 2%	00000080	шт	Отброшен	100,00	95,67
12	Бисептол 120 , таб №20	00000082	шт	100,00	Отброшен	Отброшен

www.rarus.ru

Формирование потребности в номенклатуре

- Не достающими до минимального остатка
- Минимальными остатками
- По объему продаж
- Всеми товарами
- Обязательным ассортиментом
- Группой товаров
- По прайс-листу поставщика

Контрагенты | Номенклатура | Сделка | Поступления | Заказы поставщикам

Настройки

Склад: Склад магазина
Подразделение: Аптека 02
Тип цен: Розничная цена
Валюта: Руб Курс: 1,0000
Стратегия : Минимальная цена

☑ Выводить детальный отчет
☑ Открывать документы при создании

Отобранные контрагенты

Подбор

N		Контрагент
1	☑	Фарма
2	☑	ЗАО "Мен - фарм"
3	☑	База "Айболит"

Заполнение | Распределить | Перейти к прогнозу | Создать документы | Сервис | Печать | Выгрузка данных

N	Контрагент	Номенклатура	Серия номенклатуры	Количество	Остаток	Остаток по...	Уже заказ...	Ед. изм.	К.	Цена	Сумма	Всего	% НДС	НДС
1		Супрастин 25мг...		70,000	70,000			шт	1,000	35,00	2 450,00	2 450,00	18%	373,73
2		Викасол амп. 1...		20,000	2,000			шт	1,000	56,63	1 132,60	1 132,60	18%	172,77
3		Ундевит , таб. ...		50,000	0,000			шт	1,000	12,00	600,00	600,00	18%	91,53
4		Парацетамол , т...		10,000	10,000			шт	1,000	14,78	147,80	147,80	18%	22,55
5		Анаприлин , таб...		200,000	200,000			шт	1,000	27,60	5 520,00	5 520,00	18%	842,03
6		Берлиприл 10 т...		90,000	90,000			шт	1,000	54,65	4 918,50	4 918,50	18%	750,28
7		Валерианы наст...		70,000	531,000			шт	1,000	41,21	2 884,70	2 884,70	18%	440,04
8		Аминазин амп. ...		80,000	26,000			шт	1,000	54,36	4 348,80	4 348,80	18%	663,38
9		Кофеин-бензоат...		90,000	9,000			шт	1,000	11,84	1 065,60	1 065,60	18%	162,55
10		Грелка резинов...		20,000	58,000			шт	1,000	141,75	2 835,00	2 835,00	18%	432,46
11		Троксерутин , г...		8,000	362,000			шт	1,000	28,01	224,08	224,08	18%	34,18
12		Бисептол 120 , т...		10,000	89,000			шт	1,000	5,40	54,00	54,00	18%	8,24

Созданные документы | Комментарий

Операция	Дата	Время	Номер	Контрагент	Сумма	Валюта	Организация	Автор

Перемещение товаров

- Эргономичный АРМ «Кладовщика»
- Поддержка работы ордерных и ячеистых складов
- Возможность переоценки товара документами перемещения
- Заполнение табличной части документа
  - Складскими остатками
  - Резервами по заказу
  - Резервами подразделения

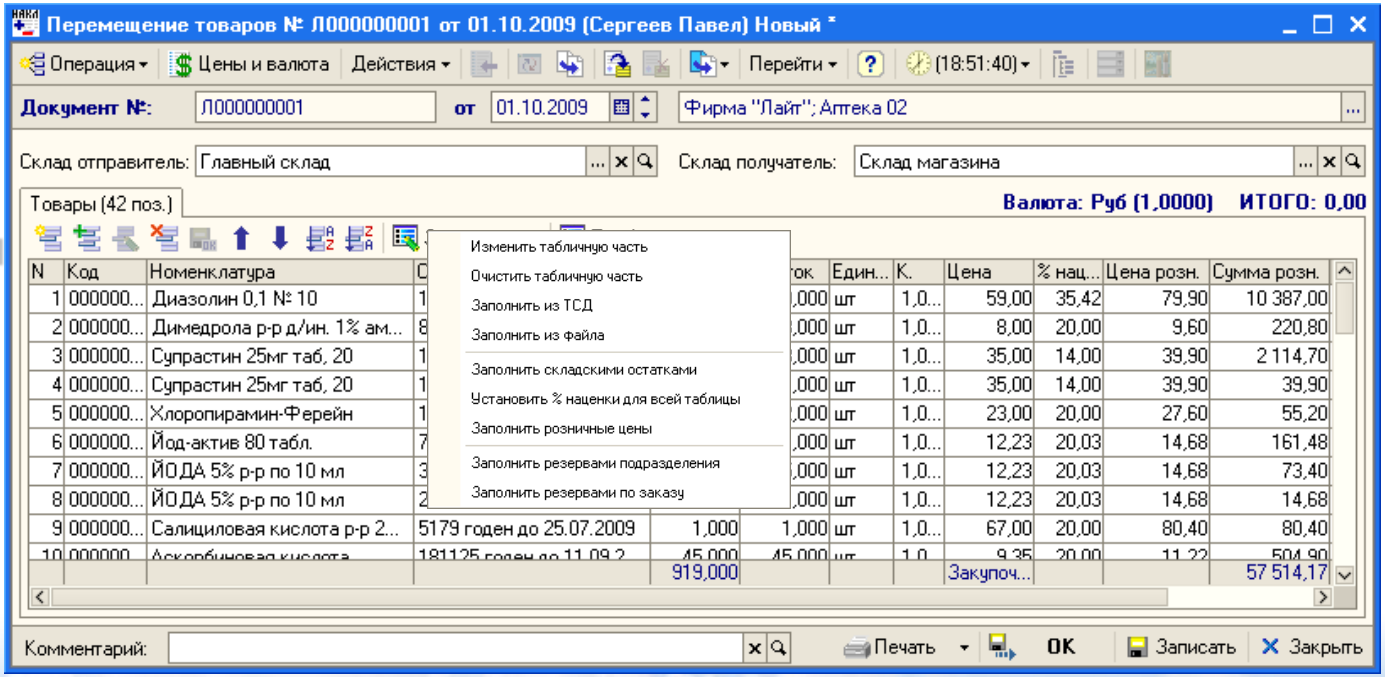

Учет лекарственных средств и материалов

- Дружелюбный АРМ кладовщика
  - Оприходование с учетом серий
  - Поддержка ордерных и ячеистых складов
  - Инвентаризация, перемещение и списание
  - Контроль минимального остатка на складе
  - Возврат поставщику

Номенклатура | Складские документы | Складские ордера

Действия | Перейти | Маршрут | Печать | Реестр

Склад: | Автор:

Операция	Номер	Дата	Время	Склад	Организация	Автор	Прих. / расх. док.
Приходный складской ордер	0000000003	31.12.2006	18:44:19	Шкаф-стойка №2	Клиника Доктора Лапухова	Администратор	
Приходный складской ордер	0000000004	31.12.2006	18:44:37	Шкаф-холодильник №1	Клиника Доктора Лапухова	Администратор	
Приходный складской ордер	0000000001	31.12.2006	18:58:28	Шкаф-стойка №1	Клиника Доктора Лапухова	Администратор	
Переразмещение товаров	0000000012	10.01.2007	18:57:23	Шкаф-стойка №2	Клиника Доктора Лапухова	Администратор	
Переразмещение товаров	0000000003	16.01.2007	18:45:16	Шкаф-стойка №1	Клиника Доктора Лапухова	Администратор	
Инвентаризация ордерного склада	0000000003	01.02.2007	19:42:25	Шкаф-стойка №1	Клиника Доктора Лапухова	Администратор	
Инвентаризация ордерного склада	0000000006	01.02.2007	19:44:50	Шкаф-стойка №2	Клиника Доктора Лапухова	Администратор	
Расходный складской ордер	0000000001	10.09.2007	12:00:00	Шкаф-стойка №1	Клиника Доктора Лапухова	Администратор	
Расходный складской ордер	0000000002	18.10.2007	14:56:53	Шкаф-стойка №1	Клиника Доктора Лапухова	Администратор	

Номенклатура | Складские документы

N	Номенклатура	Серия номенклатуры	Количество	Учетное количество	Единица измерения	К.	Ячейка
1	Невиграмон, капс. 500 мг, 56 шт.	годен до 17.01.2008	2,000		шт	1,000	1-1-0
2	Простамол Уно, капс. 320 мг, 30 шт.	годен до 06.06.2007	1,000		шт	1,000	1-1-1
3	Феноксиметилпенициллин, таб. 100 мг, 10 шт.	годен до 28.11.2008	7,000		шт	1,000	1-1-2
4	Фуразолидон, таб. 50 мг, 10 шт.	годен до 14.10.2008	3,000		шт	1,000	1-1-2
5	Аскорбиновая кислота, др. 50 мг, 200 шт.	годен до 05.03.2009	2,000		шт	1,000	1-1-2
6	Глютаминовая кислота, таб. п/об. 250 мг, 10 шт.	годен до 23.09.2008	11,000		шт	1,000	1-2-3
7	Тиамина хлорид, р-р д/ин. 5% 1 мл, амп. 10 шт.	годен до 01.02.2009	8,000		шт	1,000	1-2-3
8	Азмакорт, аэр. д/мест. прим., 40 г	Сертификат 3444 № 2345235 выдан 08.0...	5,000		шт	1,000	1-2-3
			39,000				

medic@rarus.ru

Оплата услуг и взаиморасчеты

Интуитивно понятный АРМ кассира

1С:Предприятие - 1С-Рарус: Управление аптекой Пользователь: <Александров Сергей> Подразделение: <Центральная база "Инфинити">

Операция: Чек Отдел: Розничный магазин "Лайт"
Карточка: Кассир: Александров Сергей Викто...

N	Наименование	Серия	Кол-во	Ед.	Цена	Скидка	Всего

7 8 9 4 5 6

Выбор номенклатуры

Наименование
Витамины
Аскорбиновая кислота
Аскорутин таб, n50
Викасол амп. 1% 1мл №10
Ундевит , таб. № 50
Цианокобаламин (витамин В12) 0,02%

Цена: 11,22 Остаток: 45

Отдел:

НАЛ 0.00

Скидка на чек: 0.00 + 0.00

БЛОКИР. ВЫХОД ОТМЕНА ВОЗВРАТ ЗАГРУЗИТЬ

Касса: ККМ Магазин "Лайт" Состояние: Редактирование

1С:Предприятие - 1С-Рарус: Амбулатория, редакция 1.0 Пользователь: <Администратор> Подразделение: <Клиника>

Операция: Чек Отдел: Центральный склад
Карточка: Кассир: Дергун Иван Сергеевич

N	Наименование	Серия	Кол-во	Ед.	Цена	Скидка	Всего
1	Взятие крови из пальца		1,000	шт	50,00	0	50,00
2	Комплекс исследований для диагн...		1,000	шт	1 500,00	0	1 500,00
3	Взятие крови из периферической в...		1,000	шт	100,00	0	100,00

Взятие крови из периферической вены /

Отдел: Центральный склад 1шт x 100,00 - (0.00 + 0.00) = 100,00 Руб

НАЛ 0.00 ДОПЛАТА ! 1650,00 ИТОГО 1650,00

Скидка на чек: 0.00 + 0.00 = 0.00

7 8 9 4 5 6 1 2 3 0 00 , -1 +1 < X

КОД АРТИКУЛ ТОВАР СЕРИЯ КОЛ-ВО ВЕС ПОДИТОГ ОПЛ.ДОК НАЛ ОПЛАТА... ПРОБИТЬ ЧЕК

ОТЛОЖ КОПИЯ Д. КАРТА БЛОКИР. СТОРНО ВЕР. ОТЛОЖ ТОВ. ЧЕК СКИДКА КАССА... ВЫХОД ОТМЕНА ВОЗВРАТ ЗАГРУЗИТЬ ОТДЕЛ ДЕН.ЯЩИК

Касса: Состояние: Редактирование 29.10 16:00

medic@rarus.ru

Ведение хозяйственной деятельности

- Учет движения денежных средств
  - Начисление заработной платы
  - Ведение активов предприятия, амортизация
  - Переоценка валютных средств
  - Планирование приходов и расходов денежных средств
  - Бюджетирование
  - Клиент-Банка
  - Оформление регламентной документации
  - Все виды кассовых операций

medic@rarus.ru

Отчеты

Анализ медицинской деятельности

- Статистика вызовов специалистов
- Журналы: историй болезней, вызова специалиста, записи к специалисту
- По проведенным вакцинациям и профосмотрам
- Паспорт: терапевтического участка, педиатрического участка
- Диспансерный учет
- Медицинские отводы и отказы
- По оказанным медицинским услугам
- Анализ оказанных услуг
- Учет агентских услуг

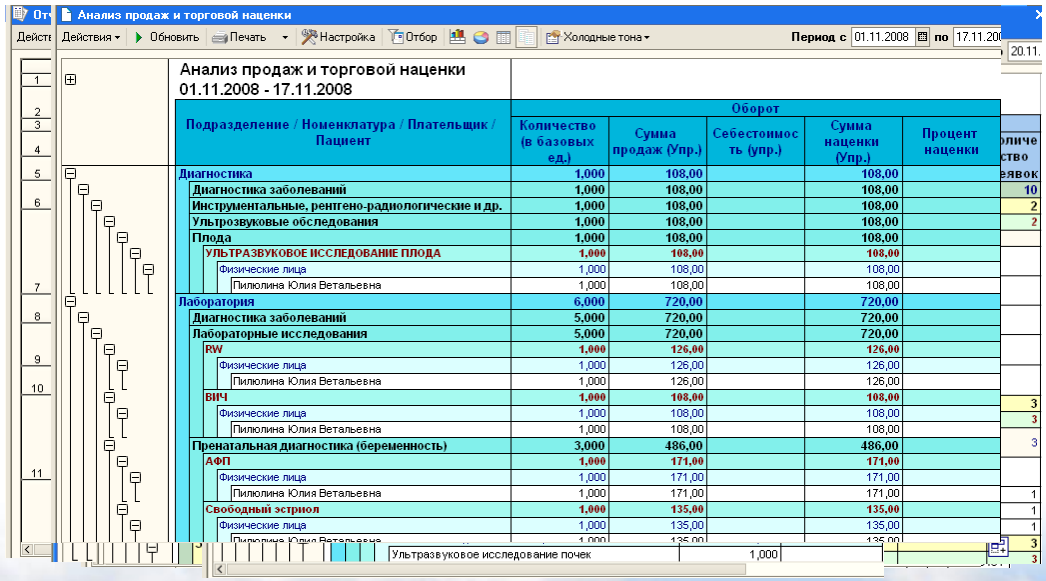

Анализ продаж и торговой наценки
01.11.2008 - 17.11.2008

Подразделение / Номенклатура / Плательщик / Пациент	Оборот: Количество (в базовых ед.)	Сумма продаж (Упр.)	Себестоимость (упр.)	Сумма наценки (Упр.)	Процент наценки
Диагностика	1,000	108,00		108,00	
Диагностика заболеваний	1,000	108,00		108,00	
Инструментальные, рентгено-радиологические и др.	1,000	108,00		108,00	
Ультрозвуковые обследования	1,000	108,00		108,00	
Плода	1,000	108,00		108,00	
УЛЬТРАЗВУКОВОЕ ИССЛЕДОВАНИЕ ПЛОДА	1,000	108,00		108,00	
Физические лица	1,000	108,00		108,00	
Пилюлина Юлия Ветальевна	1,000	108,00		108,00	
Лаборатория	6,000	720,00		720,00	
Диагностика заболеваний	5,000	720,00		720,00	
Лабораторные исследования	5,000	720,00		720,00	
RW	1,000	126,00		126,00	
Физические лица	1,000	126,00		126,00	
Пилюлина Юлия Ветальевна	1,000	126,00		126,00	
ВИЧ	1,000	108,00		108,00	
Физические лица	1,000	108,00		108,00	
Пилюлина Юлия Ветальевна	1,000	108,00		108,00	
Пренатальная диагностика (беременность)	3,000	486,00		486,00	
АФП	1,000	171,00		171,00	
Физические лица	1,000	171,00		171,00	
Пилюлина Юлия Ветальевна	1,000	171,00		171,00	
Свободный эстриол	1,000	135,00		135,00	
Физические лица	1,000	135,00		135,00	
Ультразвуковое исследование почек	1,000				

medic@rarus.ru

Обмен с другими системами

- Обмен с ФОМС
  - Выгрузка и загрузка данных
  - Загрузка справочников ФОМС
  - Формирование реестра оказанных услуг
  - Загрузка реестра застрахованных граждан

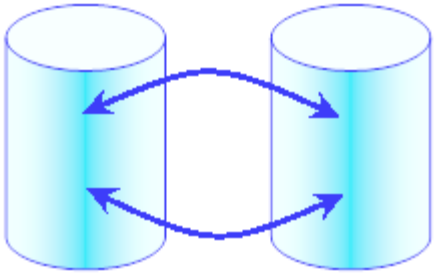

- Обмен с системой бухгалтерского учета
  - «1С: Бухгалтерия 8»
  - «1С: Бухгалтерия 7.7»
- Обмен данными между подразделениями
  - Обмен данными с территориально удаленными подразделениями
  - Обмен данными с удаленными кассами

Подключение торгового оборудования

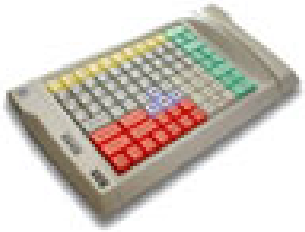

Программируемая клавиатура

POS - система

Сканер штрих - кодов

Фискальный регистратор

Терминал сбора данных

medic@rarus.ru

Ценообразование

Наименование	Розничная цена для конечного пользователя, руб.	
Амбулатория 1 + Лиц 1РМ	60 000	
Лиц 1 РМ Амбулатория 1	14 560	
Лиц 5 РМ Амбулатория 1	68 380	

medic@rarus.ru

Спасибо за внимание!

1С-Рарус WWW.RARUS.RU

+7(495) 231-20-02

+7(495) 223-04-04

medic@rarus.ru

Кряжев Григорий

kryg@rarus.ru